TUTOS VIDEOS

GERMAIN

PATRONS

COLLECTION

Germain
PATRONS

germainpatrons.com

youtube.com/@Morgane_jeudy

facebook.com/germainpatrons

instagram.com/germainpatrons

BIENVENUE DANS L'UNIVERS GERMAIN PATRONS

Chez Germain Patrons, chaque morphologie trouve son style, et la couture devient un terrain d'expression pour toutes et tous.

UN LIVRET ACCOMPAGNÉ DE SA VIDÉO

Nos patrons sont livrés avec un livret très détaillé, comprenant des schémas explicatifs pour chaque étape et sont accompagné d'une vidéo pour vous guider pas-à-pas dans la réalisation de votre modèle.
Les patrons sont mis en page sous trois formats : Pochette, A0 et A4.

TROIS NIVEAUX DE DIFFICULTÉS

Nous proposons 3 niveaux de difficultés, indiqués par ces symboles :

- Débutant

- Intermédiaire

- Expérimenté

DES GAMMES DE TAILLES ADAPTÉES À CHAQUE MORPHOLOGIE

Nos patrons femme sont proposés dans deux gammes de tailles :
- Gamme standard :
  du 34 au 48, pour des coupes ajustées.
- Gamme grande taille :
  du 46 au 60, pour s'adapter à davantage de morphologies.

Certains modèles proposent également des coupes plus amples, disponibles du XXS au 3XL ou au 4XL selon les patrons.

Stature 1,65 m - mesures en cm

FEMME

TABLEAU DES TAILLES	34	36	38	40	42	44	46	48	50	52	54	56	58	60
Tour de poitrine	80	84	88	92	96	100	104	108	113	118	123	128	133	138
Tour de taille	60	64	68	72	76	80	84	88	93	98	103	108	113	118
Tour de bassin	86	90	94	98	102	106	110	114	119	124	129	134	139	143
Tour de cuisse	51.2	53.6	56	58.4	60.8	63.2	65.6	68	71	74	77	79	82	85
Carrure dos	34	35	36	37	38	39	40	41	42.3	43.6	44.9	46.2	47.5	48.8
Tour de biceps	24	25	26	27	28	29	30	31	32.3	33.6	34.9	36.2	37.5	38.8

TABLEAU DES TAILLES	XXS	XS	S	M	L	XL	2XL	3XL	4XL
Tour de poitrine	80	86	92	98	106	114	122	130	138
Tour de taille	60	66	72	78	86	94	102	110	118
Tour de bassin	86	92	98	104	112	120	128	136	142
Tour de cuisse	51	54.7	58.4	62.1	66.6	71.1	75.6	80.5	85.4
Carrure dos	33.5	35	37	38.5	40.5	42.5	44.5	46.5	48.5
Tour de biceps	24	25.5	27	28.5	30.4	32.3	34.2	35.4	36.6

Stature 1,80 m - mesures en cm

HOMME

TABLEAU DES TAILLES	XXS	XS	S	M	L	XL	XXL	XXXL
Tour de poitrine	84	88	92	96	100	104	108	112
Tour de taille	72	76	80	84	88	92	96	100
Tour de bassin	84	88	92	96	100	104	108	112
Tour de cuisse	51	53	55	57	59	61	63	65
Carrure dos	38	39	40	41	42	43	44	45
Tour de biceps	29.7	30.8	31.9	33	34.1	35.2	36.3	37.4

Mesures en cm

ENFANT

TABLEAU DES TAILLES	2	4	6	8	10	12
Stature	86	104	116	128	140	152
Tour de poitrine	50	52	54	56	60	64
Tour de taille	48	52	56	60	64	68
Tour de bassin	58	62	66	70	74	78
Carrure dos	20	22	24	26	28	30
Longueur entrejambe	79.8	80.2	80.6	81	81.4	81.8
Tour de biceps	24	25,7	31,7	37,7	39,7	47,7

BLOUSE, CHEMISE, T-SHIRT	DIFFICULTÉ	 GEORGIA	 LE TISH	 SAIL	 SIENNA	DIFFICULTÉ	 BLAKE	 GABRIELLE	 ISAURE	 LOUISON	 PABLO	 SHAUN	DIFFICULTÉ	 TESSA					
ROBE ET JUPE	DIFFICULTÉ	 CHARLIZE	 CHARLIZE KID	 CHARLIZE SUMMER	 JEAN PAUL	 SHARON	DIFFICULTÉ	 ANOUK	 EMILIO	 JOY	 MADELINE	 MINDY	 SALVADOR	 VÉNUS					
PANTALON, SHORT ET COMBI	DIFFICULTÉ	 VAMOS	DIFFICULTÉ	 CLAUDE	 CLARK	 HUGO	 MARGARET	 MIRANDA	 ONNA	DIFFICULTÉ	 SAMANTA	 COURTNEY							
SPORTSWEAR	DIFFICULTÉ	 ROMEO	 VELVET	DIFFICULTÉ	 AMBER	 CÉLE STINE	 CHOUCHOU & LOULOU	 ERNEST	 MOSS										
MANTEAU ET VESTE	DIFFICULTÉ	 ALFIE	ALBANE	HIRO	SCARLETT	DIFFICULTÉ	EMILY	HAROLD	MELROSE	OXFORD	RACHEL										
ENFANT	DIFFICULTÉ	CHARLIZE KID	ROMEO																	
HOMME	DIFFICULTÉ	ROMEO	DIFFICULTÉ	CHOUCHOU & LOULOU	HUGO															

Plan de
COLLECTION

BLOUSE
CHEMISE
T-SHIRT

Pull
BLAKE



Type : **PULL**

Nom : **BLAKE**

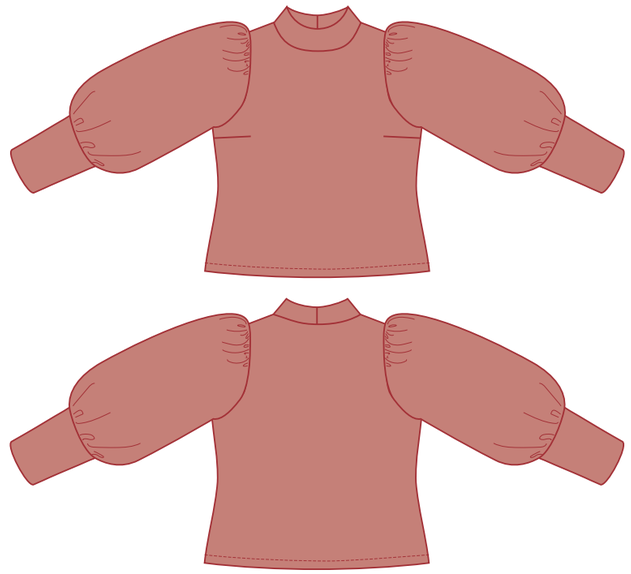

TAILLE
34.48 - 46.60

DIFFICULTÉ

TUTO VIDÉO

LE PULL FÉMININ À LA COUPE PRÈS DU CORPS

- Pull élégant et intemporel
- Style polyvalent selon les tissus : casual ou chic
- Manches bouffantes froncées
- Variez les plaisirs en choisissant des tissus contrastés ou à dentelle pour les manches
- Larges poignets
- Tutoriel disponible sur le site internet, pour le transformer en T-Shirt à manches courtes

MESURES FINIES (CM)	34	36	38	40	42	44	46	48	50	52	54	56	58	60
Tour de poitrine	83	87	91	95	99	103	107	111	116	121	126	131	136	141
Tour de taille	80	84	88	92	96	100	104	108	113	118	123	128	133	138
Tour de carrure	30	31	32	33	34	35	36	37	38.25	39.75	41	42.25	43.5	44.75
Tour de bas pull	90	94	98	102	106	110	114	118	123	128	133	138	143	148
Tour de biceps	42.7	43.9	45	46.2	47.3	48.5	49.6	50.8	52.2	53.6	55	56.4	57.7	59.2
Longueur milieu dos	54.5	55	55.5	56	56.5	57	57.5	58	58.5	60.1	60.6	62.3	62.9	63.5
Tour de poignet	17.9	18.5	19.1	19.8	20.3	20.9	21.5	22.1	22.6	23.1	13.6	24.1	24.6	25.1
MÉTRAGE (CM)	**34**	**36**	**38**	**40**	**42**	**44**	**46**	**48**	**50**	**52**	**54**	**56**	**58**	**60**
Laize 110 cm	150	150	150	150	260	260	260	260	270	270	270	280	280	280
Laize 140 cm	150	150	150	150	160	160	160	160	170	170	170	170	220	220





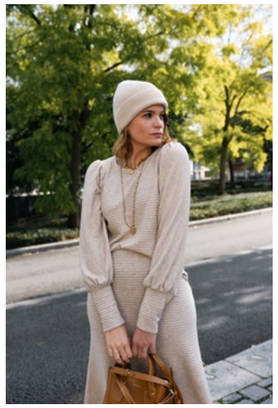



MERCERIE

- 1.20 m de Framilastic
- Aiguille jersey pour machine à coudre

MATIÈRES

Tissus chaîne et trame :
Pour les manches uniquement
Dentelle, crêpe, broderie anglaise, ...
Prévoir 70 cm de tissu en laize 140 ou 1.40 m en laize 110.

Mailles extensibles :
Maille lainage, jersey lourd,Milano , cupro, scuba, jersey velours, ...

Blouse / robe

GABRIELLE



Type : **BLOUSE / ROBE** Nom : **GABRIELLE**

VERSION A

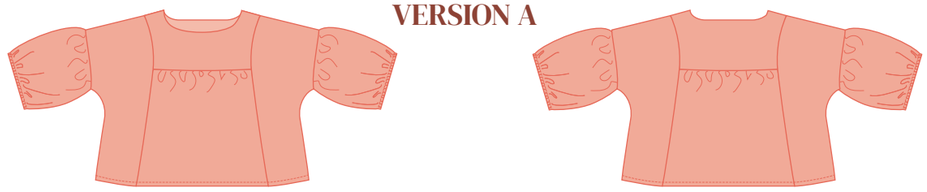

VERSION B

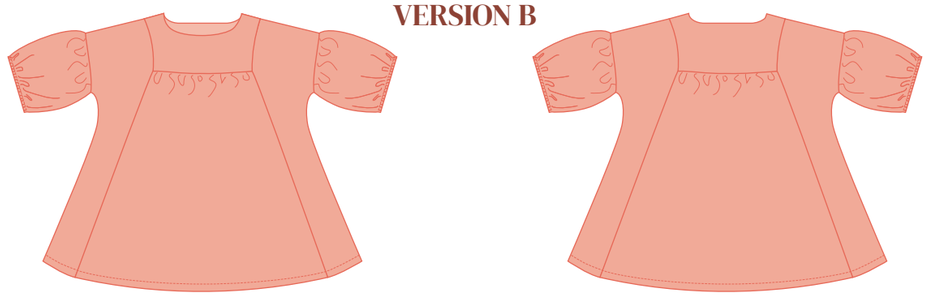

TAILLE
34.48 - 46.60

DIFFICULTÉ

TUTO VIDÉO

LA BLOUSE, LA ROBE, L'ÉVIDENCE

- Blouse ou robe simple, élégante et confortable
- Coupe ample et aérienne
- Élégante et intemporelle
- Deux longueurs :
  - une version blouse
  - un version robe
- Manches 3/4, terminées par un élastique
- Empiècement devant et dos doublé
- Fronces devant et dos
- Tutoriel disponible pour une version manches longues

GERMAIN PATRONS

MESURES FINIES (CM)	34	36	38	40	42	44	46	48	50	52	54	56	58	60
Tour de poitrine / taille	125	130	135	140	145	150	155	160	164,9	171,2	177,5	183,8	190,1	196,4
Tour de bas (version A)	125	130	135	140	145	150	155	160	164,9	171,2	177,5	183,8	190,1	196,4
Tour de bas (version B)	206,0	211,3	216,7	222,1	227,4	232,8	238,2	243,5	252,0	259,0	267,2	274,2	281,2	288,3
Longueur épaule et manche	48	49	50	51	52	53	54	55	62	63	64	65	66	67
Longueur milieu dos (version A)	50,9	51,4	51,9	52,4	52,9	53,3	53,8	54,3	59,9	60,5	62,2	62,8	63,4	64,0
Longueur milieu dos (version B)	83,9	84,4	84,9	85,4	85,9	86,3	86,8	87,3	93,4	94,1	95,7	96,3	96,9	97,5
Tour de biceps	52,0	53,5	55,0	56,5	58,0	59,5	61,0	62,5	68,6	70,4	72,2	74,0	75,8	77,6
MÉTRAGE (CM)	**34**	**36**	**38**	**40**	**42**	**44**	**46**	**48**	**50**	**52**	**54**	**56**	**58**	**60**
A - Laize 110 cm	210	210	210	210	210	210	210	210	330	330	340	340	350	350
A - Laize 140 cm	160	160	160	160	160	160	160	160	240	240	240	250	250	250
B - Laize 110 cm	380	380	380	380	390	390	390	390	440	440	/	/	/	/
B - Laize 140 cm	320	320	320	320	330	330	330	330	410	410	420	420	430	430
Élastique par manche	30.4	31.2	32	32.8	33.6	34.4	35.2	36	36.8	37.6	38.4	39.2	40	40.8









GERMAIN PATRONS

MERCERIE

- Élastique de 8 mm de large
- 4 m de droit fil thermocollant

MATIÈRES

- Tissus chaîne et trame : Viscose, crêpe, voile de coton, mousseline de soie, simple gaze, tencel, ...

- Mailles extensibles : Déconseillées

Préférez un tissu uni ou avec un motif sans sens.

T-Shirt
GEORGIA



Type : **T-SHIRT** Nom : **GEORGIA**



TAILLE
34.48 - 46.60

DIFFICULTÉ

TUTO VIDÉO

LE T-SHIRT POUR DE CHAUDES JOURNÉES

- T-Shirt sans manches
- Simple et rapide à coudre
- Coupe droite avec larges plis sur les épaules descendants jusqu'en bas pour le structurer
- Encolure ronde
- Tutoriel disponible sur le site internet pour une version ouverte et boutonnée sur le milieu devant

MESURES FINIES (CM)	34	36	38	40	42	44	46	48	50	52	54	56	58	60
Tour de poitrine	90	94	98	102	106	110	114	118	124	129	134	139	144	149
Tour du bas du T-Shirt	86	90	94	98	102	106	110	114	125	130	135	140	145	150
Longueur épaule	13,1	13,2	13,3	13,4	13,5	13,6	13,7	14,4	14,7	15,0	15,3	15,6	15,9	16,2
Longueur milieu dos	54,8	55,3	55,8	56,3	56,8	57,3	57,8	60,0	60,6	61,3	61,9	63,6	64,2	64,9
Largeur dos épaule à épaule	43,8	44,5	45,1	45,8	46,4	47,1	47,7	48,3	49,5	50,7	51,9	53,2	54,4	55,6
MÉTRAGE (CM)	34	36	38	40	42	44	46	48	50	52	54	56	58	60
Laize 110 cm	140	140	140	140	140	140	140	140	1.60	1.60	1.60	1.60	1.60	1.60
Laize 140 cm	80	80	80	80	80	140	140	140	1.60	1.60	1.60	1.60	1.60	1.60









MERCERIE

/

MATIÈRES

Tissus chaîne et trame :
Déconseillée

Mailles extensibles :
Jersey de coton, de lin, de viscose, de bambou,...
Taux d'élasticité : de 40 à 70% :

Sous-pull

ISAURE



Type : **SOUS-PULL** Nom : **ISAURE**

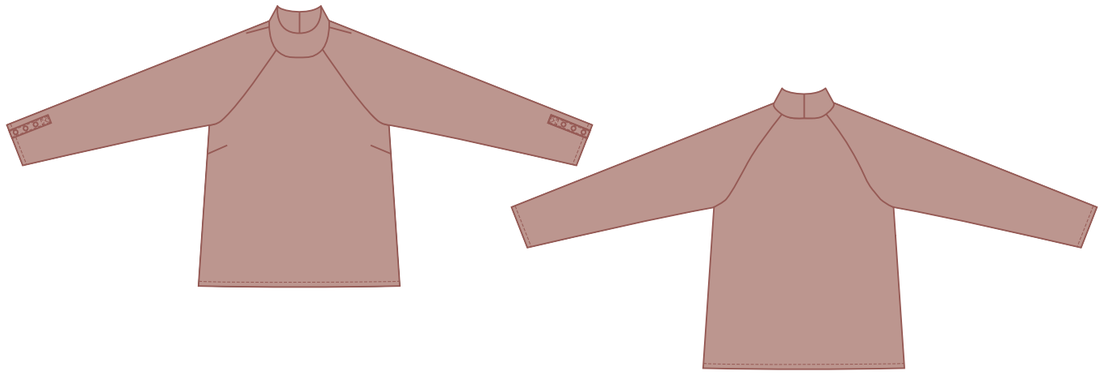

TAILLE
34.48 - 46.60

DIFFICULTÉ

TUTO VIDÉO

L'ÉLÉGANCE DOUCE

- Sous pull à manches raglan
- Coupe près du corps et détails soignés
- Basique et élégant
- Col montant
- Fausse patte sur le bas de manche
- Pince poitrine pour qu'il soit plus saillant

MESURES FINIES	34	36	38	40	42	44	46	48	50	52	54	56	58	60
Tour de poitrine	78	82	86	90	94	98	102	106	110	115	120	125	130	135
Largeur épaule à épaule	28,8	29,9	31,0	32,1	33,2	34,4	35,6	36,8	72,4	73,4	74,4	75,4	76,4	77,4
Longueur de manche et épaule	64,5	65,3	66,1	66,9	67,7	68,5	69,3	70,1	43,8	45,4	47,0	48,6	50,2	51,8
Tour de bas	85	89	93	97	101	105	109	113	118	123	128	133	138	143
Tour de biceps	29,6	30,8	32,0	33,2	34,4	35,6	36,8	38,0	39,4	40,8	42,2	43,6	45,0	46,4
Longueur milieu dos	55,0	55,5	56,0	56,5	57,0	57,5	58,0	58,5	61,7	62,3	62,9	64,6	65,2	65,8
MÉTRAGE (CM)	**34**	**36**	**38**	**40**	**42**	**44**	**46**	**48**	**50**	**52**	**54**	**56**	**58**	**60**
A - Laize 110 cm	140	140	140	140	150	150	160	160	230	230	240	240	240	240
A - Laize 140 cm	140	140	140	140	145	145	150	150	160	160	170	170	170	170









MERCERIE

- Thermocollant fin
- 6 boutons Ø 10 mm

MATIÈRES

Tissus chaîne et trame :
Déconseillés

Mailles extensibles :
Jersey côtelé, de coton, de lin, de viscose, de bambou,...
Taux d'élasticité : de 40 à 70%

T-Shirt

LE TISH



Type : **T-SHIRT**

Nom : **LE TISH**



VERSION A





VERSION B



TAILLE
S.XL- XL.4XL

DIFFICULTÉ

TUTO VIDÉO

LE T. SHIRT FACILE AUX MULTIPLES OPTIONS

- T-shirt basique rapide à coudre
- Coupe ample
- Épaules tombantes
- Deux types d'encolure :
  - une encolure rond, sobre et élégant
  - une encolure en V
- Deux versions :
  - une version sans manche
  - une version manches longues
- Peut être rallongé pour une version robe

GERMAIN PATRONS

MESURES FINIES (CM)	S	M	L	XL	XL	2XL	3XL	4XL
Tour de poitrine	96	104	112	120	120	130	140	150
Tour de bassin	102	110	118	126	126	136	146	156
Longueur totale	61	62	63	64	64	66	68	70
MÉTRAGE (CM)	**S**	**M**	**L**	**XL**	**XL**	**2XL**	**3XL**	**4XL**
Version A - Tissu Laize 110	1.70	1.70	1.70	1.70	1.70	1.80	1.80	1.80
Version A - Tissu Laize 140	0.90	0.90	0.90	0.90	0.90	1.80	1.80	1.80
Version B - Tissu Laize 110	1.70	1.70	1.70	1.70	1.70	2.10	2.10	2.10
Version B - Tissu Laize 140	1.30	1.30	1.30	1.30	1.30	2.05	2.05	2.05

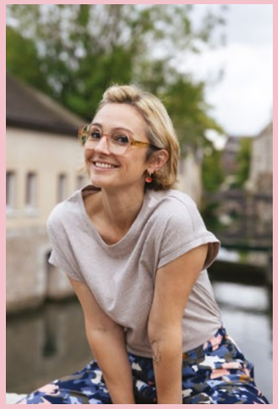

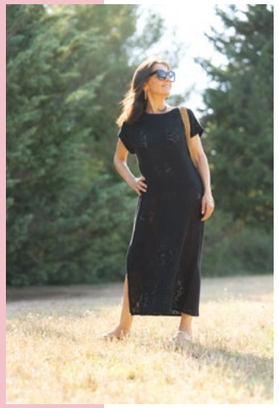





GERMAIN PATRONS

MERCERIE

/

MATIÈRES

Tissus chaîne et trame :
Déconseillés

Mailles extensibles :
Jersey : coton, lin, viscose, bambou,...
Taux d'élasticité : de 40 à 70%

Blouse / robe
LOUISON



Type : **BLOUSE / ROBE** Nom : **LOUISON**

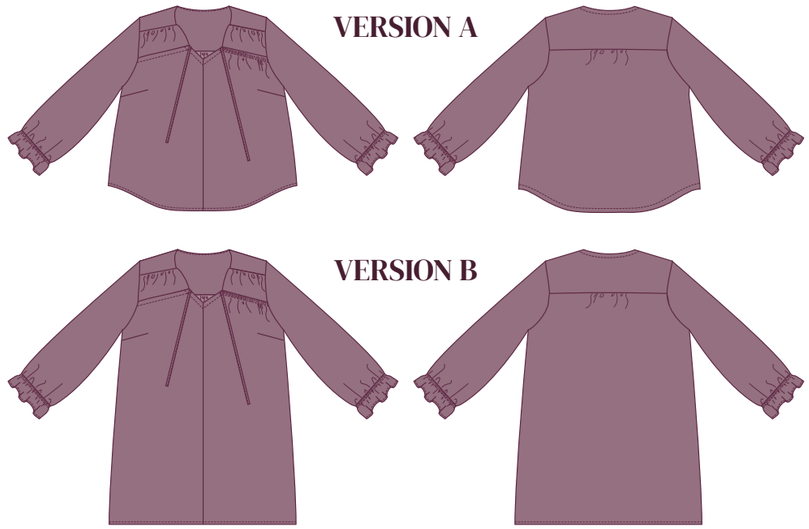

TAILLE
34.48 - 46.60

DIFFICULTÉ

TUTO VIDÉO

LA PIÈCE BOHÈME CHIC DE VOTRE GARDE-ROBE

- Blouse ou robe, patron polyvalent
- Coupe ample et tombé fluide
- Empiècements froncés à nouer
- Encolure en V
- Manches légèrement bouffantes
- Deux longueurs :
    - une version blouse
    - une version robe
- Bas de manche resserrée par un élastique

MESURES FINIES (CM)	34	36	38	40	42	44	46	48	50	52	54	56	58	60
Tour de poitrine	121	125	129	133	137	141	145	149	154	159	164	169	174	179
Tour de bas (version A)	120	124	128	132	136	140	144	148	154	159	164	169	174	179
Tour de bas (version B)	121	125	129	133	137	141	145	149	155	160	165	170	175	180
Carrure dos	38,1	39,1	40,1	41,1	42,1	43,1	44,1	45,1	46,4	47,6	48,9	50,1	51,4	52,6
Longueur épaule	12,1	12,4	12,7	13,0	13,3	13,6	13,9	14,2	15,1	15,4	15,7	16,0	16,3	16,6
Longueur milieu dos (version A)	67,6	68,1	68,6	69,1	69,6	70,1	70,6	71,1	74,0	74,6	76,2	76,9	77,5	78,1
Longueur milieu dos (version B)	93,8	94,3	94,8	95,3	95,8	96,3	96,8	97,3	103,3	103,9	105,5	106,1	106,8	107,4
Tour de biceps	36,6	37,8	39,0	40,2	41,4	42,6	43,8	45,0	46,5	47,9	49,3	50,7	52,1	53,5
Longueur manche	61,9	62,4	62,9	63,4	63,9	64,4	64,9	65,4	69,2	69,8	70,4	71,0	71,7	72,3
MÉTRAGE (CM)	**34**	**36**	**38**	**40**	**42**	**44**	**46**	**48**	**50**	**52**	**54**	**56**	**58**	**60**
A - Laize 110 cm	230	230	230	230	240	240	240	240	260	260	270	270	330	350
A - Laize 140 cm	160	160	160	190	190	190	190	190	220	220	240	240	250	250
B - Laize 110 cm	290	290	290	290	300	300	300	300	320	320	330	330	390	410
B - Laize 140 cm	180	180	180	220	220	220	220	220	300	300	320	320	330	330
Élastique par manche	16.5	17	17.5	18	18.5	19	19.5	20	20.5	21	21.5	22	22.5	23



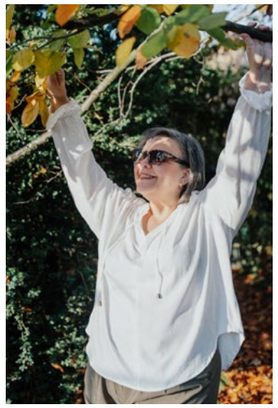
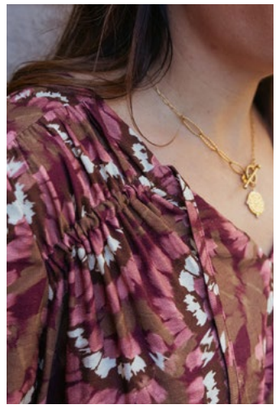

GERMAIN PATRONS

MERCERIE

- Élastique 0,8 cm

MATIÈRES

Tissus chaîne et trame : Viscose, crêpe, voile de coton, mousseline de soie, simple gaze, tencel, broderie anglaise, ...

Mailles extensibles : Déconseillées

Chemise
PABLO



Type : **CHEMISE** Nom : **PABLO**

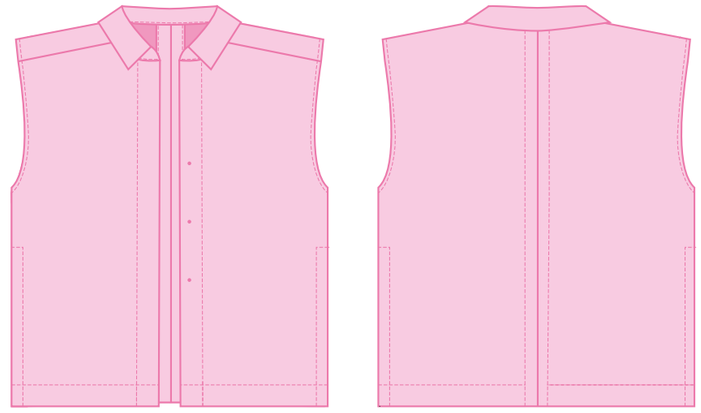

TAILLE
34.48 - 46.60

DIFFICULTÉ

LA CHEMISE FÉMININE ET MODERNE

- Chemise intemporelle et élégante
- Coupe droite avec ampleur
- Sans manches
- Col chemise
- Découpe milieu dos
- Fentes sur les côtés permettant de la nouer

MESURES FINIES (CM)	34	36	38	40	42	44	46	48	50	52	54	56	58	60
Tour de poitrine	114	118	122	126	130	134	138	142	147	152	157	162	167	172
Longueur épaule	20.5	21.3	22.1	22.9	23.7	24.5	25.3	26	27	28	29	30	31	32
Longueur totale	79	79.5	80	80.5	81	81.5	82	82.5	84	84.5	86	87	88.5	89
Tour d'emmanchure	55	56	57	58	58	60	61	62	63.5	65	66.5	67	68.5	70
Longueur fente côté	31	31	31	31	31	31	31	31	32	32	33	33	34	34
MÉTRAGE (CM)	**34**	**36**	**38**	**40**	**42**	**44**	**46**	**48**	**50**	**52**	**54**	**56**	**58**	**60**
Tissu Laize 110 cm	210	210	210	210	220	220	220	220	230	230	230	230	230	230
Tissu Laize 140 cm	180	180	180	180	190	190	190	190	220	220	220	220	220	220



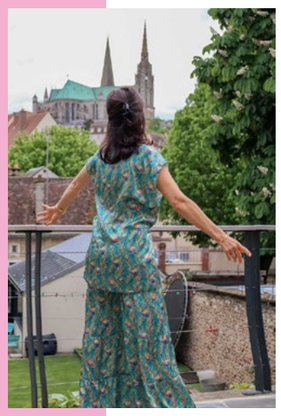





MERCERIE

- 3 pressions à coudre de 5 mm (tailles 34-48)
- 4 pressions à coudre de 5 mm (tailles 50-60)
- Thermocollant tissé fin

MATIÈRES

Tissus chaîne et trame souples :
Satin de soie, satin de coton, popeline, coton, viscose..

Mailles extensibles :
Déconseillées

Marinière
SAIL



TAILLE
34.48 - 46.60

DIFFICULTÉ

TUTO VIDÉO

SAIL, LA MARINIÈRE SEXY

- Marinière intemporelle subtilement sexy
- Coupe ample et confortable
- Élégante et intemporelle
- Deux types de décolleté dos :
    - un dos col V ;
    - un dos col rond
- Des manches tombantes avec poignet
- Peut être sans manches

GERMAIN PATRONS



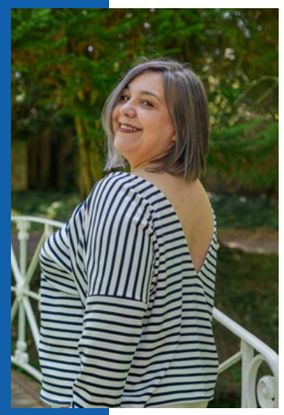





Type : MARINIÈRE Nom : SAIL

VERSION A - DOS COL V

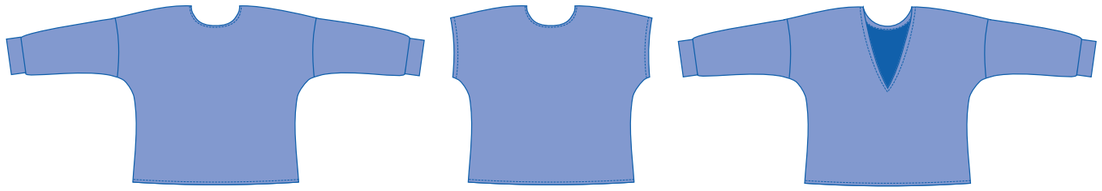

VERSION B - DOS COL ROND



MESURES FINIES (CM)	34	36	38	40	42	44	46	48	50	52	54	56	58	60
Tour de poitrine	130	134	138	142	146	150	154	158	163	168	173	178	183	188
Tour du bas	110	114	118	122	126	130	134	138	143	148	153	158	163	168
Longueur épaule	25.2	26	26.8	27.6	28.4	29.2	30	30.8	31.8	32.8	33.8	34.8	35.8	36.8
Longueur manche	38	38	38	38	38	38	38	38	38	38	38	38	38	38
Longueur milieu dos (A)	31	31	31	31	31	31	31	31	32	32	32	32	32	32
Longueur milieu dos (B)	58	58.5	59	59.5	60	60.5	61	61.5	63.2	63.8	64.4	65.1	65.7	66.3
Tour de biceps	41	42	43	44	45	46	47	48	49.2	50.4	51.7	53	54.2	55.5
MÉTRAGE (CM)	**34**	**36**	**38**	**40**	**42**	**44**	**46**	**48**	**50**	**52**	**54**	**56**	**58**	**60**
Biais (Version A)	103	105	107	109	111	113	115	117	119	121	123	125	127	129
Biais (Version B)	60	61	62	63	64	65	66	67	68	69	70	71	72	73
Laize 110 cm	200	200	200	200	200	200	200	200	200	200	230	230	230	230
Laize 140 cm	180	180	180	180	180	180	180	180	180	180	200	200	200	200
Laize 110/140 cm (sans manches)	140	140	140	140	140	140	140	140	150	150	150	150	150	150

GERMAIN PATRONS

MERCERIE

- Biais jersey

MATIÈRES

Tissus chaîne et trame :
Déconseillés

Mailles extensibles :

Mailles telles que :
Molleton, tissu sweat, jersey, jersey velours,..

Top / Robe
SHAUN



Type : TOP / ROBE Nom : SHAUN



TAILLE
34.48 - 46.60

DIFFICULTÉ

TUTO VIDÉO

LE TOP OU LA ROBE PARFAIT POUR L'ÉTÉ

- Patron féminin et raffiné
- Coupe droite
- Élégant et intemporel
- Deux types de finitions :
  - avec mancherons pour élégance et couvrir ses épaules
  - sans mancherons pour plus de simplicité
- Deux longueurs pour varier les allures :
  - une blouse
  - une robe courte avec poches invisible sur le côté
- Pinces poitrine
- Découpe milieu dos avec vraie patte de boutonnage

MESURES FINIES	34	36	38	40	42	44	46	48	50	52	54	56	58	60
Tour de poitrine	86	90	94	98	102	106	110	114	119	124	129	134	139	144
Tour de bas top (A)	99	103	107	111	115	119	123	127	133	138	143	148	153	158
Tour de bas robe (B)	166	170	174	178	182	186	190	194	203	208	213	218	223	228
Longueur milieu dos top (A)	41,9	42,2	42,5	42,8	43,1	43,4	43,7	45,0	46,4	47,7	48,1	49,5	49,9	50,2
Longueur milieu dos robe (B)	81,7	82,0	82,3	82,6	82,9	83,2	83,5	84,8	89,2	90,6	91,0	92,3	92,7	93,1
Longueur épaule	6,6	6,7	6,8	6,9	7,0	7,1	7,2	7,3	8,1	8,3	8,4	8,6	8,7	8,9
MÉTRAGE	**34**	**36**	**38**	**40**	**42**	**44**	**46**	**48**	**50**	**52**	**54**	**56**	**58**	**60**
A - Laize 110 cm	120	120	120	120	130	130	130	130	160	160	160	200	200	200
A - Laize 140 cm	100	100	100	100	110	110	110	110	140	140	140	150	150	150
B - Laize 110 cm	200	200	200	200	210	210	210	210	270	270	270	/	/	/
B - Laize 140 cm	160	160	170	170	180	180	190	190	230	230	230	240	240	240
Biais	160	165	170	175	180	185	190	190	200	205	210	215	220	225






MERCERIE

- Biais pré-plié assorti (Biais pouvant être coupé dans le tissu)
- 3 boutons diamètre 15 mm

MATIÈRES

Tissus chaîne et trame :
Sequins, crêpe, twill, viscose, tencel, popeline de coton, denim léger ou gabardine légère, broderie anglaise
...

Mailles extensibles :
Déconseillées

Blouse
SIENNA



Type : **BLOUSE**

Nom : **SIENNA**

TAILLE
XXS.XXXL

DIFFICULTÉ

TUTO VIDÉO

LA BLOUSE OVERSIZE

- Blouse féminine et moderne
- Coupe oversize au bas arrondi
- Deux finitions sur le bas :
  - une large parementure surpiquée pour rigidifier le bas
  - un ourlet simple pour garder la fluidité
- Empiècement dos doublé
- Col chemise et encolure en V
- Bas de manche froncé avec poignet simplifié au bas arrondi

VERSION A
AVEC PAREMENTURES

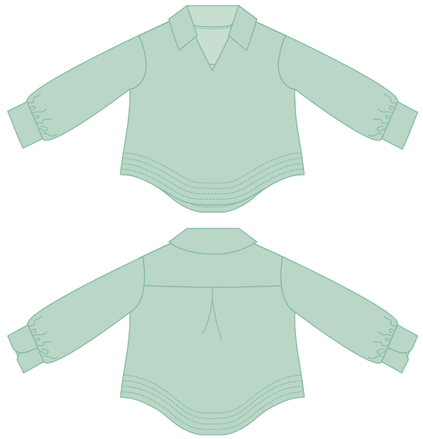

VERSION B
OURLET SIMPLE

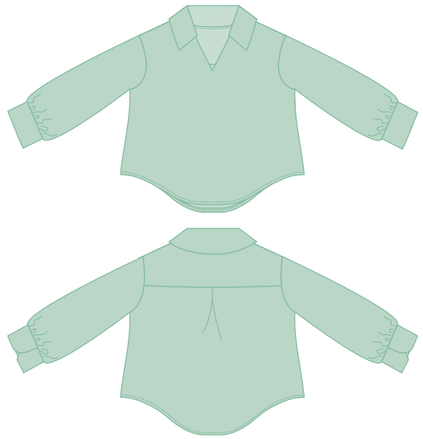

MESURES FINIES	XXS	XS	S	M	L	XL	XXL	XXXL
Tour de poitrine	110	116	122	128	136	144	152	160
Tour de bas	115,5	121,5	127,5	133,5	141,5	149,5	157,5	165,5
Longueur milieu dos	67,4	68,2	68,9	69,7	72,0	74,3	76,6	78,9
Longueur demi-envergure	74,9	76,5	78,1	79,7	82,6	85,5	88,4	91,4
Tour de biceps	41,9	43,7	45,5	47,3	49,7	52,1	54,5	56,9
Tour de poignet	21,8	22,6	23,4	24,2	25,0	25,8	26,6	27,4
Longueur manche avec poignet	52,6	52,6	52,6	52,6	53,3	54,1	54,8	55,6
MÉTRAGE	**XXS**	**XS**	**S**	**M**	**L**	**XL**	**XXL**	**XXXL**
A - Laize 110 cm	280	280	280	290	300	330	350	370
A - Laize 140 cm	170	170	180	180	250	250	310	320
B - Laize 110 cm	250	250	250	260	270	300	330	340
B - Laize 140 cm	160	160	170	170	230	230	290	290









MERCERIE

- Thermocollant tissé ou maille très fin

MATIÈRES

- Tissus chaînes et trames : Popeline, lin, crêpe, twill, viscose, tencel, voile de coton, ...

- Mailles extensibles : Déconseillées

Chemise
TESSA



Type : CHEMISE Nom : TESSA



TAILLE
34.48 - 46.60

DIFFICULTÉ

TUTO VIDÉO

L'ÉLÉGANCE D'UNE CHEMISE CLASSICO-MODERNE

- Chemise féminine et raffinée
- Coupe droite et empiècements soignés
- Élégante et intemporelle
- Deux types d'empiècements :
  - une version simple
  - une version plus technique avec plusieurs incrustations et ajout de dentelle sur le pourtour
- Patte de boutonnage indépendante
- Pied de col avec bande froncée
- Fronce en bas des empiècements dos et devant
- Petit poignet avec fente indéchirable.
- Obtenez une version estivale en supprimant les manches

MESURES FINIES (CM)	34	36	38	40	42	44	46	48	50	52	54	56	58	60
Tour de poitrine	103	109	114	120	125	131	136	142	169	176	184	191	198	205
Tour de bassin	108	113	119	124	130	135	141	146	180	187	195	202	209	216
Carrure dos	32,8	33,8	34,8	35,8	36,8	37,8	38,8	39,8	45,6	47	48,4	49,8	48,4	49,8
Longueur milieu dos	60	60	61	61	62	62	63	63	69	70	70	71	71	72
Longueur épaule	11,5	11,8	12,1	12,4	12,7	13,0	13,3	13,6	14,1	14,5	14,9	15,3	15,7	16,1
Tour de biceps	36,5	37,7	38,9	40,1	41,3	42,5	43,7	44,9	49,4	50,8	52,2	53,6	55,0	56,4
Tour de poignet	11,5	11,8	12,1	12,4	12,7	13,0	13,3	13,6	27,1	27,7	28,3	28,9	29,5	30,1
Longueur manche	61,8	62,3	62,8	63,3	63,8	64,3	64,8	65,3	65,9	66,5	67,1	67,8	68,4	69,0
MÉTRAGE (CM)	**34**	**36**	**38**	**40**	**42**	**44**	**46**	**48**	**50**	**52**	**54**	**56**	**58**	**60**
A - Laize 110 cm	210	210	210	210	210	220	220	220	240	240	290	290	/	/
A - Laize 140 cm	150	150	150	150	150	170	170	170	240	240	240	240	240	240
B - Laize 110 cm	210	210	210	210	210	220	220	220	240	240	290	290	/	/
B - Laize 140 cm	150	150	150	150	150	160	160	160	240	240	240	240	240	240
B - galon	220	220	220	220	220	240	240	240	270	270	270	290	290	290
B - Dentelle	100	100	100	100	100	110	110	110	120	120	120	130	130	130






MERCERIE

- 9 boutons diamètre 1 cm
- Thermocollant tissé fin
- 5 cm d'élastique rond
- Dentelle (B)
  6 cm de large minimum
- Galon (B)
  3 cm de large minimum

MATIÈRES

Tissus chaîne et trame :
Crêpe, twill, viscose, tencel, popeline voile de coton, broderie anglaise, ...

Mailles extensibles :
Déconseillées

ROBE
& JUPE

Robe ANOUK



Type : **ROBE**

Nom : **ANOUK**

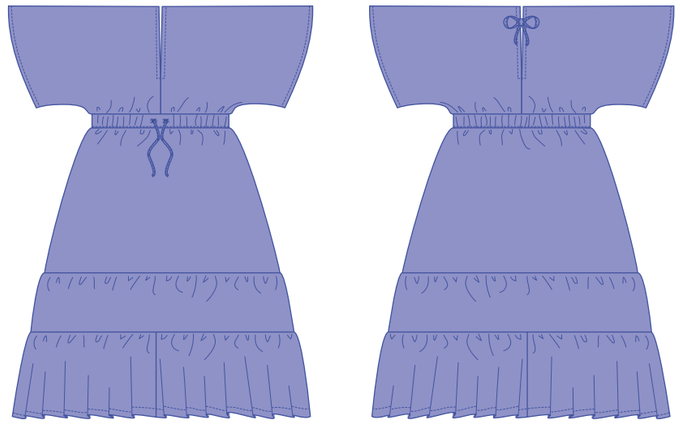

TAILLE
34.48 - 46.60

DIFFICULTÉ

TUTO VIDÉO

LA ROBE QU'ON NE QUITTE PLUS

- Robe longue, féminine et élégante
- Coupe ample et confortable
- Selon le tissu, peut être chic ou casual
- A nouer à la taille avec un lien intégré
- Larges manches couvrant les épaules tout en protégeant de la chaleur
- Décolletés à la profondeur parfaits devant et dos
- Jupe longue avec volants froncés sur le bas









MESURES FINIES (CM)	34	36	38	40	42	44	46	48	50	52	54	56	58	60
Tour de taille étiré	99	103	107	111	115	119	123	127	132	137	142	147	152	157
Tour de bassin	122	126	130	134	138	142	146	150	155	160	165	170	175	180
Longueur décolleté (devant/dos)	23.7	24.2	24.7	25.2	25.7	26.2	26.7	27.2	26	26.6	27.3	27.9	28.6	29.2
Tour de bas de manche	68	69	70	71	72	73	74	75	80	80.5	83	84.5	86	87.5
Longueur épaule	45.4	46.2	47	47.8	48.6	49.4	50.2	51	52	53	54	55	56	57
Longueur sous la taille	91	91	91	91	91	91	91	91	91	91	91	91	91	91
Longueur buste (épaule à taille)	34.5	35	35.5	36	36.5	37	37.5	38	44	44.7	45.4	46	46.6	47.3
MÉTRAGE (CM)	**34**	**36**	**38**	**40**	**42**	**44**	**46**	**48**	**50**	**52**	**54**	**56**	**58**	**60**
Élastique	40	42	44	46	48	50	52	54	56.5	59	61.5	64	66.5	69
Laize 110 cm	350	350	350	/	/	/	/	/	/	/	/	/	/	/
Laize 140 cm	290	290	290	340	340	340	340	340	360	360	360	360	360	360

MERCERIE

- Élastique de 1 à 1.5 cm de large
- Pompon (optionnel)
- Thermocollant tissé fin

MATIÈRES

Tissus chaîne et trame :
(laize minimum de 140) :
Crêpe, twill, viscose, tencel, ...
Mailles extensibles :
Déconseillées

Robe
CHARLIZE



Type : **ROBE**

Nom : **CHARLIZE**

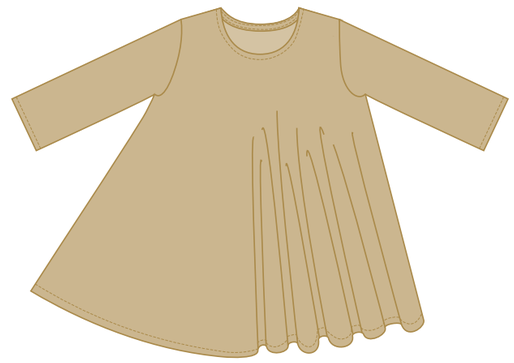

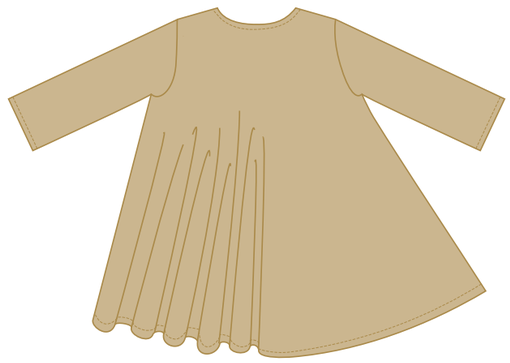

TAILLE
34.48 - 46.60

DIFFICULTÉ

TUTO VIDÉO

LA ROBE COURTE ULTRA RAPIDE À COUDRE

- Robe courte, fluide et stylée
- Combine élégance et confort
- Charme indémodable de la robe babydoll
- Coupe évasée avec poches invisibles dans le côté
- Manches 3/4
- Large encolure ronde
- Convient à toutes les morphologies

MESURES FINIES (CM)	34	36	38	40	42	44	46	48	50	52	54	56	58	60
Tour de poitrine	99	103	107	111	115	119	123	127	134	139	144	149	154	159
Longueur épaule à épaule	36.1	37.1	38.2	39.2	40.3	41.3	42.3	43.4	44.5	45.6	46.7	47.9	49	50.1
Carrure dos	34.5	35.5	36.5	37.5	38.5	39.5	40.5	41.5	42.6	43.8	45.1	46.3	47.6	48.8
Tour de bas robe	239	243	247	251	255	259	263	267	273	278	284	289	295	300
Tour de biceps	32.	33.5	34.7	35.9	37.1	38.3	39.5	40.7	42.3	43.9	45.5	47.1	48.7	50.3
Longueur milieu dos	85.2	85.7	86.1	86.7	87.1	87.7	88.1	88.7	89.3	89.9	90.5	91.2	91.8	92.4
MÉTRAGE (CM)	**34**	**36**	**38**	**40**	**42**	**44**	**46**	**48**	**50**	**52**	**54**	**56**	**58**	**60**
Biais	82	83	84	85	86	87	88	89	91	93	95	97	99	101
Laize 110 cm à 140 cm (sequins)	300	300	320	320	320	340	340	340	360	360	380	380	400	400
Laize 140 cm	200	200	200	210	210	210	220	220	230	230	/	/	/	/
Laize 150 cm	190	190	190	200	200	210	210	210	230	230	240	240	250	250









MERCERIE

- Biais assorti
  (biais pouvant être coupé dans le tissu)

MATIÈRES

Tissus chaîne et trame :
Sequins, crêpe, twill, viscose, tencel, ..

Mailles extensibles :
Déconseillées

Robe CHARLIZE KID



TAILLE
2 à 12 ans

DIFFICULTÉ

TUTO VIDÉO

LA ROBE COURTE ULTRA RAPIDE À COUDRE

- Robe courte, fluide et stylée
- Matchy-matchy avec la robe Charlize
- Combine élégance et confort
- Charme indémodable de la robe babydoll
- Coupe évasée avec poches invisibles dans le côté
- Deux versions :
    - une version manches longues
    - une version sans manches
- Large encolure ronde
- Peut être réalisée en tissu chaîne et trame ou en jersey pour plus de confort.

GERMAIN PATRONS





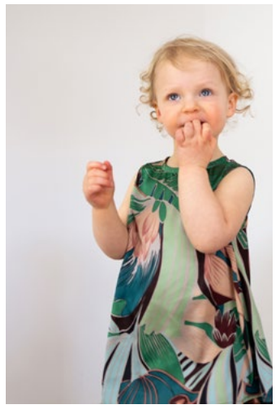



Type : **ROBE**

Nom : **CHARLIZE KID**

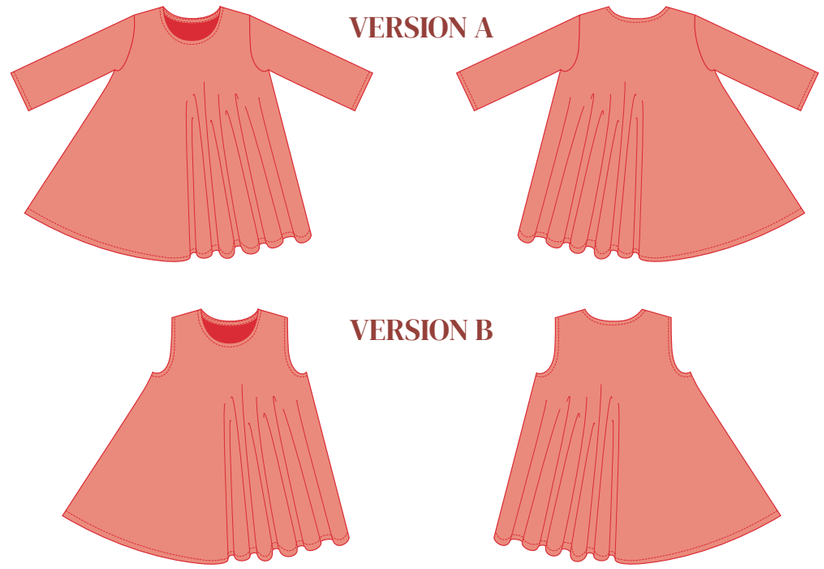

MESURES FINIES (CM)	2	4	6	8	10	12
Tour de poitrine	68	72	76	80	84	88
Tour de bas robe	113	123	133	143	153	163
Tour de biceps	26	28	30	32	34	36
Longueur de manche	29	33	36	40	45	50
Longueur milieu dos	48	53	58	63	70	78
MÉTRAGE (CM)	**2**	**4**	**6**	**8**	**10**	**12**
A - Biais	46	48	49	50	52	54
A - Laize 110 cm à 140 cm (sequins)	130	140	150	180	185	190
A - Laize 110 cm	110	130	150	170	190	210
A - Laize 140 cm	100	110	120	130	160	175
B - Biais	150	155	160	165	170	175
B - Laize 110 cm à 140 cm (sequins)	100	110	120	150	155	160
B - Laize 110 cm	70	75	80	85	90	95
B - Laize 140 cm	50	60	70	80	160	175

GERMAIN PATRONS

MERCERIE

Version Chaine et Trame :
- Biais assorti
(biais pouvant être coupé dans le tissu)
- Bride de 10 cm : ruban, élastique rond, cordelette, ...

Version Maille extensibles :
- Biais jersey

MATIÈRES

Version Chaine et Trame :
Tissus fluides tels que :
Sequins, crêpe, twill, viscose, tencel, ...

Version Mailles extensibles :
Jersey.

Robe
CHARLIZE SUMMER



Type : **ROBE**

Nom : **CHARLIZE SUMMER**

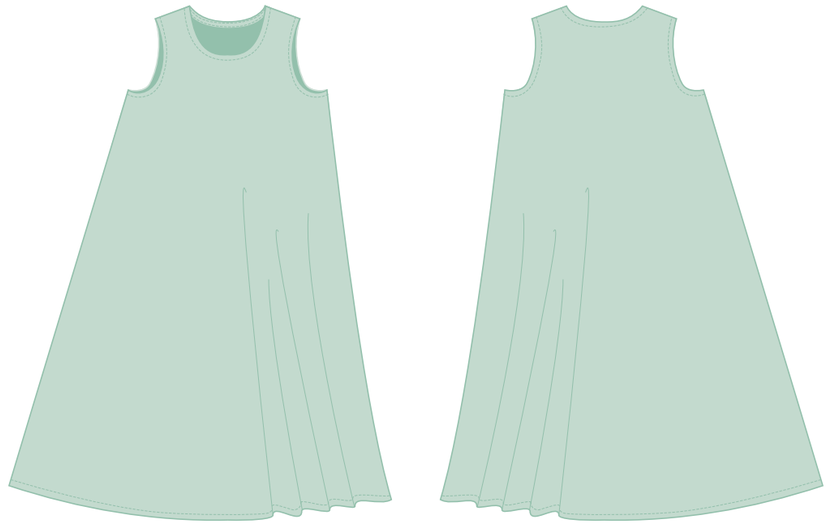

TAILLE
34.48 - 46.60

DIFFICULTÉ

TUTO VIDÉO

LA ROBE LONGUE IDÉALE POUR L'ÉTÉ

- Robe longue, fluide et stylée
- Combine élégance et confort
- Ajustée sur le haut, beaucoup d'ampleur sur le bas
- Coupe évasée avec poches invisibles dans le côté
- Vous pouvez ajouter les manches 3/4 de la robe Charlize
- Large encolure ronde
- Convient à toutes les morphologies
- Tutoriel disponible pour une version manches longues

GERMAIN PATRONS









MESURES FINIES (CM)	34	36	38	40	42	44	46	48	50	52	54	56	58	60
Tour de poitrine	98	102	106	110	114	118	122	126	130	135	140	145	150	155
Longueur épaule à épaule	36	37	38	39	40	41	42	43	44.5	45.5	46.5	47.5	49	50
Carrure dos	33	34	35	36	37	38	39	40	41.5	43	44	45.5	47	48
Tour de bas robe	231	235	239	243	247	251	255	259	268	273	279	285	290	295
Longueur milieu dos	131	131.5	132	132.5	133	133.5	134	134.5	135	135.5	136.5	137	137.5	138.5
MÉTRAGE (CM)	**34**	**36**	**38**	**40**	**42**	**44**	**46**	**48**	**50**	**52**	**54**	**56**	**58**	**60**
Biais	200	205	210	215	220	225	230	235	240	245	250	255	260	265
Laize 140 cm	300	300	300	300	300	300	300	300	300	300	/	/	/	/
Laize 150 cm	300	300	300	300	300	300	300	300	300	300	300	300	300	300

** A partir de la taille 54, si vous souhaitez utiliser un tissu en laize 140, vous pouvez couper vos pièces en contrariant le droit fil à 90°, vous pliez votre tissu en positionnant la lisière sur la même lisière.*

GERMAIN PATRONS

MERCERIE

- Biais assorti (biais pouvant être coupé dans le tissu)

MATIÈRES

Tissus chaîne et trame :
Crêpe, twill, viscose, tencel, ...

Mailles extensibles :
Déconseillées

Blouse
EMILIO



Type : **BLOUSE**

Nom : **EMILIO**

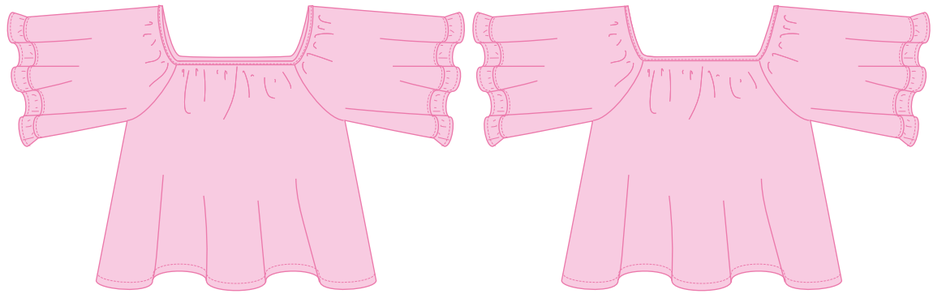

TAILLE
Taille unique

DIFFICULTÉ

LA BLOUSE DE PLAGE AMPLE ET FÉMININE

- Blouse/ robe courte, en taille unique
- Look tendance et actuel
- Coupe ample
- Encolure foncée
- Manches à froufrous

MESURES FINIES (CM)	TAILLE UNIQUE	
Tour de poitrine	202	
Largeur bas	202	
Longueur totale	99	
Longueur manche	43	
Largeur manche	99	
MÉTRAGE (CM)	**LAIZE 110 CM**	**LAIZE 140 CM**
Tissu	360	320






MERCERIE

/

MATIÈRES

Tissus chaîne et trame souples :
Viscose, crêpe léger, tissu indien, popeline, crêpe Georgette,...

Mailles extensibles :
Déconseillées

Caftan
JEAN PAUL



Type : **CAFTAN** Nom : **JEAN PAUL**



VERSION A

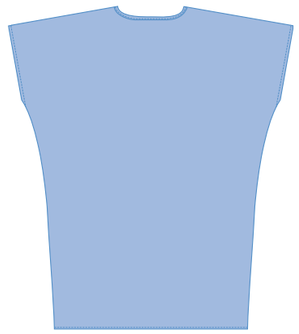



VERSION B

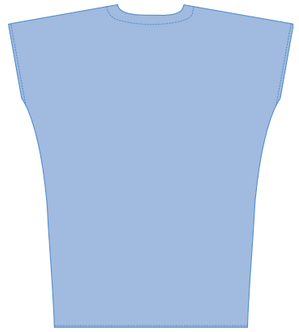

TAILLE
34.48
46.60

LA ROBE LONGUE DE PLAGE

- Caftan féminin parfait pour la plage et les vacances
- Coupe ample et longue
- Élégante, confortable et fluide
- Encolure en V sur le devant
- Épaules tombantes
- Sans manches

DIFFICULTÉ

MESURES FINIES (CM)	TAILLE UNIQUE (34/48)		TAILLE UNIQUE (46/60)	
Tour de poitrine	196		216	
Longueur épaule	43		45	
Longueur totale	120		123	
MÉTRAGE (CM)	**LAIZE 110 CM**	**LAIZE 140 CM**	**LAIZE 110 CM**	**LAIZE 140 CM**
V1 : Tissu	/	280	/	300
V2 : Tissu	/	280	/	290









MERCERIE

/

MATIÈRES

Tissus chaîne et trame souples :
Viscose, crêpe léger, tissu indien, popeline, crêpe

Mailles extensibles :
Déconseillées

Robe JOY



Type : ROBE

Nom : JOY

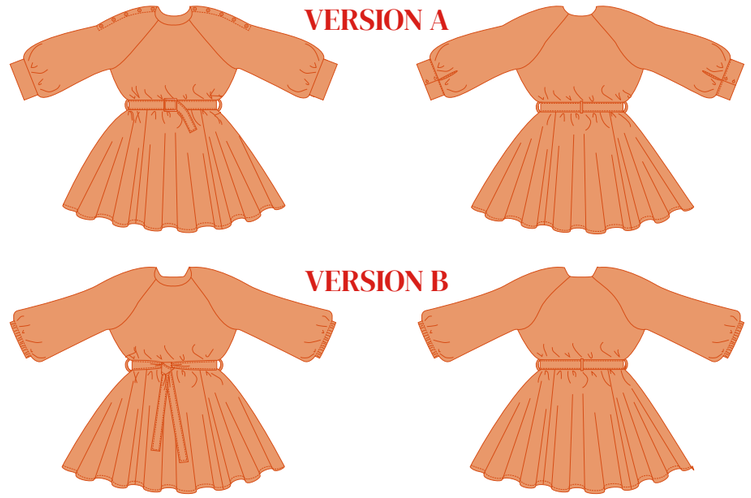

TAILLE
34.48 - 46.60

DIFFICULTÉ

TUTO VIDÉO

LA ROBE AUX DÉTAILS FÉMININS

- Robe élégante et fluide
- Robe courte avec une jupe courte patineuse à 6 pans
- Joliment resserrée par un élastique à la taille
- Deux versions de manches raglan :
    - des manches boutonnées sur l'épaule avec fente indéchirable et poignet
    - des manches simples avec bas élastiqué
- Ceinture avec boucle
- Encolure ronde
- Tutoriel disponible sur le site internet pour une version longue

MESURES FINIES (CM)	34	36	38	40	42	44	46	48	50	52	54	56	58	60
Tour de poitrine	106	110	114	118	122	126	130	134	139	144	149	154	159	164
Tour de taille élastiqué	64	68	72	76	80	84	88	92	97	102	107	112	117	122
Carrure Dos	33.2	34.2	35.2	36.2	37.2	38.2	39.2	40.2	42.2	42.2	43.2	44.2	45.2	46.2
Longueur milieu dos	89.3	89.8	90.3	90.8	91.3	91.8	92.3	92.8	65.4	99	101.6	105.3	107.9	111.5
A - Tour de poignet boutonné	21.5	22	22.5	23	23.5	24	24.5	25	25.5	26	26.5	27	27.5	28
B - Tour de poignet élastiqué	18.5	19	19.5	20	20.5	21	21.5	22	22.5	23	23.5	24	24.5	25
Tour de biceps	41.8	43.5	45.3	47	48.8	50.5	52.3	54	26.2	28.3	60.5	62.6	64.8	66.9
MÉTRAGE (CM)	**34**	**36**	**38**	**40**	**42**	**44**	**46**	**48**	**50**	**52**	**54**	**56**	**58**	**60**
A - Laize 110 cm	530	530	530	530	540	540	540	540	610	610	630	630	660	660
A - Laize 140 cm	350	350	350	350	350	350	350	350	510	510	560	560	590	590
B - Laize 110 cm	510	510	510	510	540	540	540	540	550	550	570	570	670	670
B - Laize 140 cm	320	320	320	320	360	360	360	360	450	450	510	510	610	610
A / B - Élastique Taille	66	70	74	78	82	86	90	94	99	104	109	114	119	124
B - Élastique Bas de manche	20.5	21	21.5	22	22.5	23	23.5	24	24.5	25	25.5	26	26.5	27






MERCERIE

- Élastique 0,8 cm
- Thermocollant tissé fin

Version A - manches boutonnées
- 10 boutons 12/15 mm de diamètre
- 4 boutons 10 mm
- Boucle de ceinture 6 cm de large

MATIÈRES

Tissus chaîne et trame :Viscose, crêpe, voile de coton, tencel, broderie anglaise, ...

Mailles extensibles : Déconseillées

Si votre tissu est transparent, vous pouvez doubler votre jupe avec un voile de coton ou encore un voile de viscose.

Robe
MADELINE

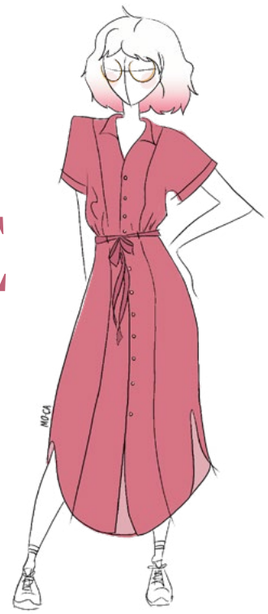

Type : **ROBE**

Nom : **MADELINE**

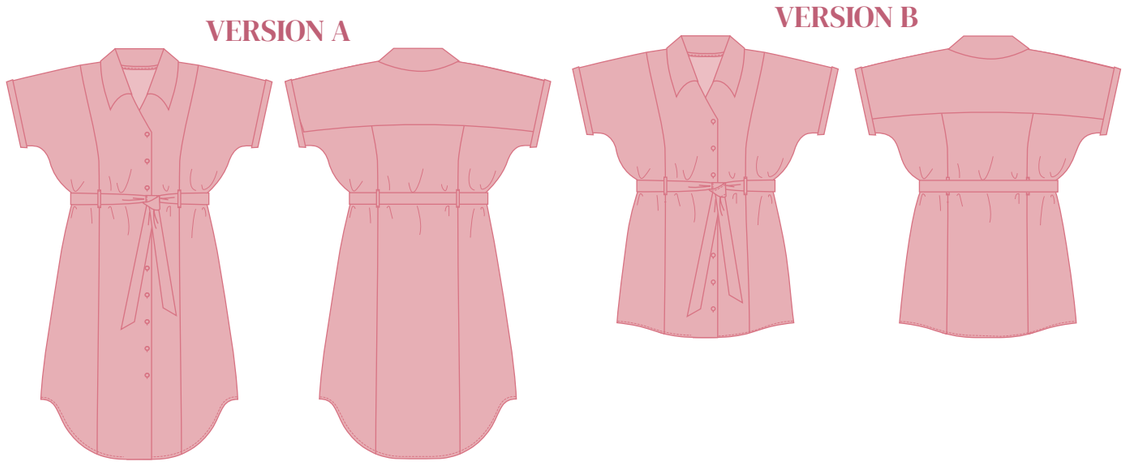

TAILLE
34.48 - 46.60

DIFFICULTÉ

TUTO VIDÉO

LA ROBE STRUCTURÉE ET MODULABLE

- Robe à panneaux
- Coupe élégante et épurée
- Col chemise classique
- Décolleté en V
- Deux versions de dos pour varier les allures :
  - une version courte et bas droit, pour une ligne sobre et graphique
  - une version longue avec côtés arrondis et fentes
- Boutonnage milieu devant
- Empiècement dos
- Manches à même avec revers
- Avec ceinture à nouer

MESURES FINIES	34	36	38	40	42	44	46	48	50	52	54	56	58	60
Tour de poitrine	106,7	110,7	114,7	118,7	122,7	126,7	130,7	134,7	141	146	151	156	161	166
Tour de bassin	108,8	112,8	116,8	120,8	124,8	128,8	132,8	136,8	141,5	146,5	151,5	156,5	161,5	166,5
Tour de bas (version A)	117,6	121,6	125,6	129,6	133,6	137,6	141,6	145,6	150,6	155,6	160,6	165,6	170,6	175,6
Tour de bas (version B)	113,1	117,1	121,1	125,1	129,1	133,1	137,1	141,1	146,1	151,1	156,1	161,1	166,1	171,1
Longueur milieu dos (version A)	126,0	126,5	127,0	127,5	128,0	128,5	129,0	129,5	95,2	95,8	96,5	97,1	97,8	98,4
Longueur milieu dos (version B)	89,0	89,5	90,0	90,5	91,0	91,5	92,0	92,5	132,1	132,8	133,4	134,1	134,7	135,4
Longueur épaule	33,0	33,8	34,6	35,4	36,2	37,0	37,8	38,6	41,8	42,9	44,0	45,1	46,2	47,3
1/2 envergure	39,7	40,7	41,7	42,6	43,6	44,6	45,5	46,5	51,0	52,2	53,4	54,7	55,9	57,2
Tour de bas de manche	38,6	39,6	40,6	41,6	42,6	43,6	44,6	45,6	50,2	51,6	52,9	54,3	55,7	57,1
MÉTRAGE	**34**	**36**	**38**	**40**	**42**	**44**	**46**	**48**	**50**	**52**	**54**	**56**	**58**	**60**
A - Laize 110 cm	400	400	400	400	410	410	410	410	430	430	/	/	/	/
A - Laize 140 cm	270	270	270	270	270	280	280	280	330	330	330	340	340	340
B - Laize 110 cm	300	300	300	300	300	300	300	300	310	310	/	/	/	/
B - Laize 140 cm	240	240	240	240	240	240	240	240	270	270	270	280	280	280






MERCERIE

- 10 boutons (Version A)
  8 boutons (Version B)
  de diamètre 12 mm
  ou pressions
- 1.50 m thermocollant tissé moyen
- 30 cm de biais de largeur 3 cm

MATIÈRES

Tissus chaîne et trame :
Popeline de coton, denim léger, tencel, lin, viscose, ...

Mailles extensibles :
Déconseillées

Jupe
MINDY



TAILLE
34.48 - 46.60

DIFFICULTÉ

TUTO VIDÉO

LA JUPE AUX DEUX ALLURES

- Jupe aux 2 facettes ultra féminines
- Deux coupes :
    - une coupe droite courte très seventies
    - une coupe longue type falbala avec patte de boutonnage milieu devant
- Basque devant et dos doublé, bien ajusté à la taille
- Zip invisible
- Poches devant dans la découpe pour la version courte

GERMAIN PATRONS









Type : JUPE Nom : MINDY

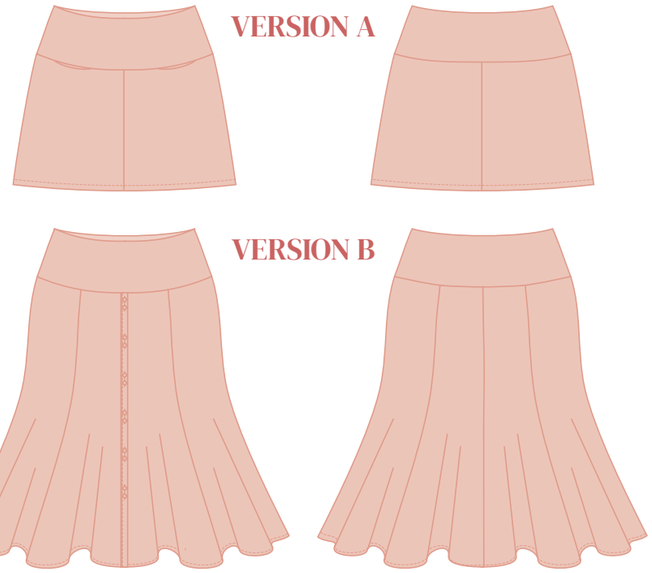

MESURES FINIES (CM)	34	36	38	40	42	44	46	48	50	52	54	56	58	60
Tour de taille	63,7	67,7	71,6	75,6	79,6	83,6	87,6	91,6	96,6	101,6	106,6	111,6	116,6	121,6
Tour de bassin (version A)	90,2	94,2	98,2	102,3	106,3	110,3	114,4	118,4	123,4	128,4	133,4	138,4	143,4	148,4
Tour de bassin (version B)	94,5	98,5	102,5	106,5	110,5	114,5	118,5	122,5	126,7	131,7	135,8	140,8	145,8	150,8
Longueur milieu dos (version A)	43,5	43,5	43,5	43,5	43,5	43,5	43,5	43,5	45,0	45,0	46,5	46,5	46,5	46,5
Longueur milieu dos (version B)	85,3	85,3	85,3	85,3	85,3	85,3	85,3	85,3	85,3	85,3	85,3	85,3	85,3	85,3
Tour de bas (version A)	102,1	106,2	110,3	114,3	118,4	122,5	126,5	130,6	135,6	140,6	145,6	150,6	155,6	160,7
Tour de bas (version B)	309,6	313,6	317,7	321,7	325,7	329,8	333,8	337,8	342,9	347,9	352,9	358,0	363,0	368,0
Ouverture zip côté	18	18	18	18	18	18	18	18	22	22	22	22	22	22
MÉTRAGE (CM)	**34**	**36**	**38**	**40**	**42**	**44**	**46**	**48**	**50**	**52**	**54**	**56**	**58**	**60**
A - Laize 110 cm	110	110	110	110	120	120	120	120	160	160	160	160	160	160
A - Laize 140 cm	90	90	90	90	90	90	90	90	120	120	120	120	120	120
B - Laize 110 cm	330	330	330	330	330	330	330	330	350	350	350	380	380	380
B - Laize 140 cm	260	260	260	260	260	260	260	260	320	320	320	320	320	320
A doublure - Laize 110 cm	80	80	80	80	80	80	80	80	80	80	80	80	80	80
A doublure - Laize 140 cm	40	40	40	40	40	40	40	40	80	80	80	80	80	80

GERMAIN PATRONS

MERCERIE

- 1 fermeture éclair invisible
  taille 34 à 48 - 22 cm
  taille 50 à 60 - 25 cm
- 30 cm de thermocollant tissé moyen
- 12 boutons ou pressions de diamètre 10 mm (version B)

MATIÈRES

- Tissus chaîne et trame :
Toutes versions - popeline de coton, denim léger, sergé, tencel, lainage léger, ...
Version B - viscose, crêpe, tissu fluides ...

- Mailles extensibles :
Déconseillées

- Doublure :
Doublure satinée, viscose, voile de coton, ...

Robe
SALVADOR



Type : **ROBE**

Nom : **SALVADOR**

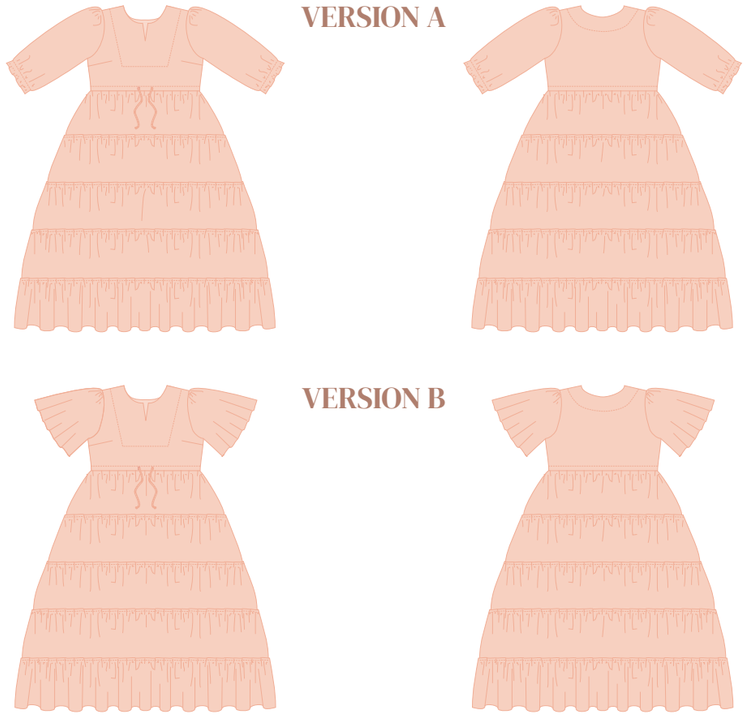

TAILLE
34.48 - 46.60

DIFFICULTÉ

TUTO VIDÉO

LA ROBE LONGUE , CHIC ET GLAMOUR

- Robe longue fluide
- Coupe ample sur le bas
- Élégante et intemporelle
- Encolure en V
- Deux types de manches :
  - des manches 3/4
  - des manches papillons
- Taille élastiquée agrémentée d'un ruban avec pompons
- 5 étages de volants : variez le nombre d'étage pour adapter la longueur

MESURES FINIES (CM)	34	36	38	40	42	44	46	48	50	52	54	56	58	60
Tour de poitrine	100	104	108	112	116	120	124	128	133	138	143	148	153	158
Tour de taille	96	100	104	108	112	116	120	124	129	134	139	144	149	154
Tour de bassin	131	136	141	146	151	156	161	166	173	180	187	194	201	208
Carrure Dos	35	36	37	38	39	40	41	42	44	45.5	47	48.5	50	51.5
Longueur	143.5	144	144.5	145	145.5	146	146.5	147	148	149	150	151	152	153
Largeur bas de jupe	393	408	423	438	453	468	483	498	519	540	561	582	603	637
MÉTRAGE (CM)	**34**	**36**	**38**	**40**	**42**	**44**	**46**	**48**	**50**	**52**	**54**	**56**	**58**	**60**
A - Laize 110 cm	6.10	6.10	6.10	6.10	6.10	6.10	6.10	6.10	6.70	6.70	6.70	6.70	6.70	6.70
A - Laize 140 cm	5.70	5.70	5.70	5.70	5.70	5.70	5.70	5.70	6.30	6.30	6.30	6.30	6.30	6.30
B - Laize 110 cm	6.20	6.20	6.20	6.20	6.20	6.20	6.20	6.20	6.80	6.80	6.80	6.80	6.80	6.80
B - Laize 140 cm	5.50	5.50	5.50	5.50	5.50	5.50	5.50	5.50	6.40	6.40	6.40	6.40	6.40	6.40

MERCERIE

- Deux pompons
- Élastique : 60 cm en 5 mm de large

MATIÈRES

Tissus chaîne et trame souples :
Viscose, crêpe léger, tissu indien, popeline, crêpe Georgette,...

Mailles extensibles :
Déconseillées






Jupe
SHARON

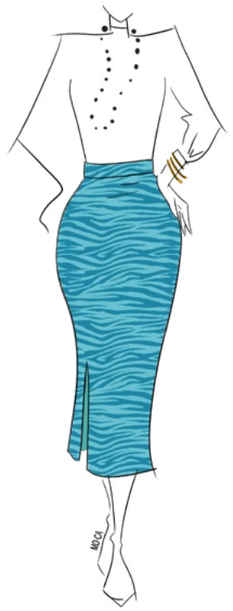

Type : **JUPE**

Nom : **SHARON**

VERSION A

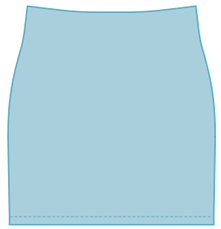

VERSION B

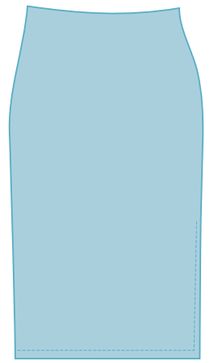

VERSION C

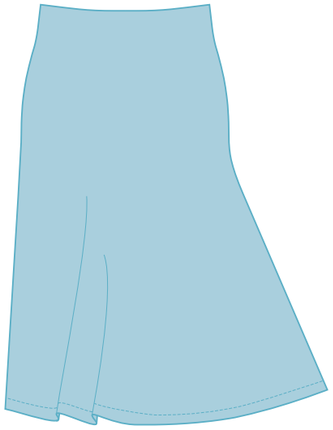

TAILLE
34.48 - 46.60

DIFFICULTÉ

TUTO VIDÉO

LA JUPE DÉCLINABLE EN 3 LONGUEURS

- Jupe en maille pour allier confort et élégance
- Coupe près du corps mettant en valeur toutes les silhouettes
- Élégante et intemporelle
- Taille élastiquée
- Trois longueurs de jupes :
  - une jupe midi, courte pour être à l'aise en balade
  - une jupe crayon fendue pour un look chic et sexy
  - une jupe longue falbala fluide très élégante

GERMAIN PATRONS

MESURES FINIES	34	36	38	40	42	44	46	48	50	52	54	56	58	60
Tour de taille élastiqué	61	65	69	73	77	81	85	89	94	99	104	109	114	119
Tour de bassin	86	90	94	98	102	106	110	114	119	124	129	134	139	144
A- Longueur jupe mini	47	47	47	47	47	47	47	47	47	47	47	47	47	47
B- Longueur jupe midi	81	81	81	81	81	81	81	81	81	81	81	81	81	81
C- Longueur jupe longue	94	94	94	94	94	94	94	94	94	94	94	94	94	94
MÉTRAGE	**34**	**36**	**38**	**40**	**42**	**44**	**46**	**48**	**50**	**52**	**54**	**56**	**58**	**60**
Élastique	70	74	78	82	86	90	94	98	103	108	113	118	123	128
A - Laize 110 cm	60	60	60	60	110	110	110	110	110	110	110	110	110	110
A - Laize 140 cm	60	60	60	60	60	60	60	60	60	60	60	110	110	110
B - Laize 110 cm	90	90	90	90	180	180	180	180	180	180	180	180	180	180
B - Laize 140 cm	90	90	90	90	90	90	90	90	90	90	90	180	180	180
C - Laize 110 cm	210	210	210	210	210	210	210	210	210	210	/	/	/	/
C - Laize 140 cm	210	210	210	210	210	210	210	210	210	210	210	210	210	210









GERMAIN PATRONS

MERCERIE

- Élastique de 4.5 cm de large

MATIÈRES

Tissus chaîne et trame :
Déconseillés

Mailles extensibles :
Maille, Jersey, interlock modal, maille Milano, simili cuir extensible, scuba ...
Taux d'élasticité 30% minimum

Robe VÉNUS



Type : ROBE

Nom : VÉNUS





MESURES FINIES	34	36	38	40	42	44	46	48	50	52	54	56	58	60
Tour de poitrine	96,7	100,7	104,7	108,7	112,7	116,7	120,7	124,7	129,7	134,7	139,7	144,7	149,7	154,7
Tour de taille	92,5	96,5	100,5	104,5	108,5	112,5	116,5	120,5	125,7	130,7	135,7	140,7	145,7	150,7
Tour de bassin	100,4	104,4	108,4	112,4	116,4	120,4	124,4	128,4	134,5	139,5	144,5	149,5	154,5	159,5
Longueur milieu dos buste	43,0	43,5	44,0	44,5	45,0	45,5	46,0	46,5	49,1	49,7	50,3	51,0	51,6	52,2
Longueur milieu dos jupe	81,6	81,6	81,6	81,6	81,6	81,6	81,6	81,6	81,6	81,6	81,6	81,6	81,6	81,6
Carrure dos	43,7	45,2	46,7	48,2	49,7	51,2	52,8	54,3	56,1	57,9	59,7	61,5	63,3	65,1
Largeur épaule à épaule	49,7	51,2	52,6	54,1	55,6	57,1	58,6	60,1	62,0	63,9	65,8	67,6	69,5	71,4
Tour de biceps	48,0	49,0	50,0	51,0	52,0	53,0	54,0	55,0	57,3	58,7	60,1	61,5	62,9	64,3
Longueur manche et poignet	51,8	52,1	52,4	52,7	53,0	53,3	53,6	53,9	54,3	54,7	55,1	55,5	55,9	56,3
Tour de bas de manche	17,0	17,5	18,0	18,5	19,0	19,5	20,0	20,5	21,0	21,5	22,0	22,5	23,0	23,5
MÉTRAGE	34	36	38	40	42	44	46	48	50	52	54	56	58	60
Laize 110 cm	310	310	310	310	320	320	320	320	420	420	420	430	430	430
Laize 140 cm	280	280	280	280	290	290	290	290	320	320	320	340	340	340

TAILLE
34.48 - 46.60

DIFFICULTÉ

TUTO VIDÉO

LA ROBE SWEAT

- Robe midi, féminine et confortable
- Coupe droite, légèrement oversize
- Élégante et intemporelle
- Col montant
- Milieu devant zippé
- Jolies finitions avec parementure
- Manches tombantes
- Jupe fendue devant
- Ceinturée avec un lien intégré

GERMAIN PATRONS





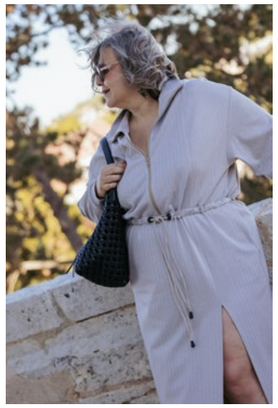



MERCERIE

- 2 stop-cordons
- 2 m de ruban, lien, cordon, ...
- 2 œillets de diamètre entre 8 et 15 mm
- 2 morceaux de sergé de 3 x 3 cm
- 1 fermeture Eclair :
  taille 34 à 48 - 45 cm
  taille 50 à 60 - 50 cm
  (peut être non séparable)
- Thermocollant tissé fin
- Thermocollant droit fil

MATIÈRES

- Mailles extensibles :
Minimum d'élasticité 30%
Jersey suédine, jersey milano, jersey épais, jersey velours, scuba ...

- Tissus chaînes et trames :
Déconseillés

PANTALON
SHORT
& COMBI

Pantalon
CLARK

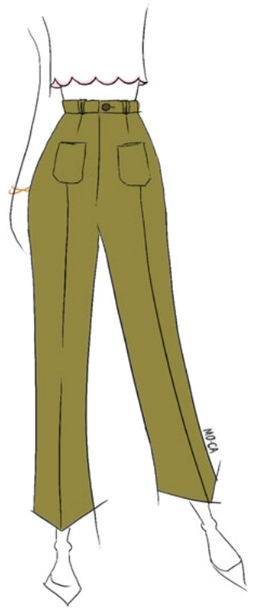

Type : **PANTALON** Nom : **CLARK**

VERSION A - LONGUE



VERSION B - 7/8 ÈME



TAILLE
34.48 - 46.60

DIFFICULTÉ

TUTO VIDÉO

LE PANTALON AJUSTÉ

- Pantalon féminin et élégant
- Coupe droite avec pli piqué sur le milieu devant de la jambe
- Élégant et intemporel
- Deux longueurs :
  - long pour un pantalon classique
  - 7/8 pour une version moderne
- Poches plaquées sur le devant
- Braguette
- Ceinture avec passants doubles

MESURES FINIES	34	36	38	40	42	44	46	48	50	52	54	56	58	60
Tour de taille haut ceinture	64,5	68,5	72,5	76,5	80,5	84,5	88,5	92,5	97,3	102,2	107,2	112,2	117,2	122,2
Tour de taille bas ceinture	67,6	71,6	75,7	79,7	83,7	87,7	91,7	95,7	100,4	105,4	110,4	115,4	120,4	125,3
Tour de bassin	90	94	98	102	106	110	114	118	122,5	127,5	132,6	137,7	142,8	147,8
Tour de cuisse	61,0	63,7	66,4	69,1	71,8	74,5	77,2	79,9	83,1	86,5	89,9	93,3	96,7	100,2
Tour bas de jambe	47,7	48,9	50,1	51,3	52,5	53,7	54,9	56,1	57,7	59,3	60,9	62,5	64,1	65,7
A - Longueur entrejambe	73,5	73,6	73,7	73,7	73,8	73,8	73,9	74,0	70,7	70,7	70,6	70,5	70,4	70,4
B - Longueur entrejambe	61,5	61,6	61,6	61,7	61,8	61,8	61,9	62	58,7	58,6	58,5	58,5	58,4	58,3
MÉTRAGE	**34**	**36**	**38**	**40**	**42**	**44**	**46**	**48**	**50**	**52**	**54**	**56**	**58**	**60**
A - Laize 110 cm	220	220	220	220	240	240	240	240	260	260	260	280	280	280
A - Laize 140 cm	140	140	200	200	200	200	210	210	250	250	250	250	250	250
B - Laize 110 cm	200	200	200	200	220	220	220	220	240	240	240	260	260	260
B - Laize 140 cm	120	120	180	180	180	180	190	190	230	230	230	230	230	230
Doublure	20	20	20	20	20	20	20	20	30	30	30	30	30	30





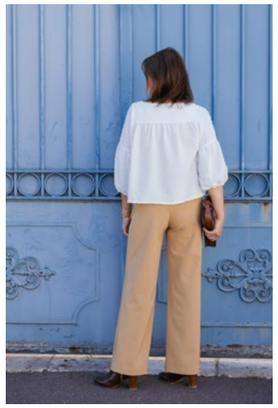



MERCERIE

- 1 bouton Ø 25 mm
- 1 bouton Ø 15 mm
- 1 fermeture éclair
  taille 34 à 48 - 15 cm
  taille 50 à 60 - 25 cm
- Thermocollant tissé fin
- 1.30 m de biais

MATIÈRES

- Tissus chaînes et trames : Sergé, gabardine souple, denim léger, lin, twill, flanelle de laine, crêpe de laine...

- Doublure : popeline de coton, ...

- Mailles extensibles : Déconseillées

Pantalon
CLAUDE



Type : **PANTALON** Nom : **CLAUDE**

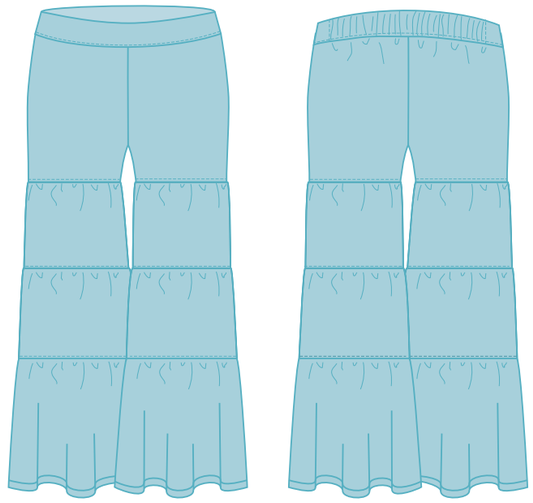

TAILLE
32.44

DIFFICULTÉ

LE PANTALON BOHÈME

- Pantalon moderne
- Coupe près du corps sur le haut et ample sur le bas
- Élégants volants à trois étages
- Taille haute et élastiquée
- Déclinable en version short

MESURES FINIES (CM)	32	34	36	38	40	42	44
Tour de taille	58	62	66	70	74	78	82
Tour de bassin	90	94	98	102	106	110	114
Tour de cuisse	49.7	52.1	54.5	56.9	59.3	61.7	64.1
Longueur totale	96.5	97	97.5	98	98.5	99	99.5
Largeur bas de pantalon	72	76	80	84	88	92	96
MÉTRAGE (CM)	**32**	**34**	**36**	**38**	**40**	**42**	**44**
Tissu - Laize 110 cm	250	250	260	260	270	270	270
Tissu - Laize 140 cm	200	200	200	200	200	200	200
Élastique	20	22	24	26	28	30	32


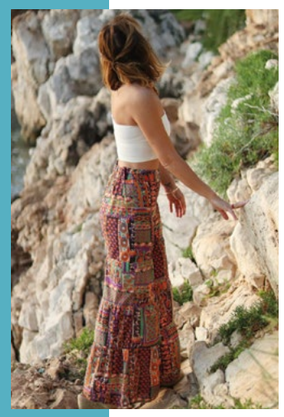



GERMAIN PATRONS

MERCERIE

- Zip invisible de 25 cm
- Élastique de 5 cm de large
- Thermocollant tissé fin

MATIÈRES

Tissus chaîne et trame souples :
Crêpe, viscose, mousseline ou crêpe Georgette si on veut jouer sur les transparences.

Mailles extensibles :
Déconseillées

Combi COURTNEY



Type : **COMBI**

Nom : **COURTNEY**

VERSION A
COMBI

VERSION B
CHEMISE

VERSION C
CROP TOP

TAILLE
34.48 - 46.60

DIFFICULTÉ

TUTO VIDÉO

LA COMBI DÉCLINABLE EN 3 VERSIONS

- Combi courte féminine avec look saharienne
- Coupe ample avec patte de boutonnage
- Élégante et intemporelle
- Trois versions :
  - une combi alliant confort et féminité
  - une chemise ample
  - une chemise crop top
- Poches plaquées poitrine et poches plaquées devant et dos pour la combi
- Col et pied de col
- Bas de manches avec revers et patte boutonnée
- Revers bas de jambe pour la combi

GERMAIN PATRONS









MESURES FINIES (CM)	34	36	38	40	42	44	46	48	50	52	54	56	58	60
Tour de poitrine	109	113	117	121	125	129	133	137	142	147	152	157	162	167
Tour de taille	112	116	120	124	128	132	136	141	146	151	156	161	166	171
Tour de bassin	111	115	119	123	127	131	135	140	144	149	154	159	164	169
Longueur épaule	14,2	14,5	14,9	15,2	15,5	15,8	16,1	16,2	16,6	17,1	17,5	18,0	18,4	18,9
Tour de bas de jambe	76,3	78,7	81,2	83,6	86,0	88,5	90,9	93,5	96,6	99,7	102,8	105,9	109,0	112,1
MÉTRAGE (CM)	**34**	**36**	**38**	**40**	**42**	**44**	**46**	**48**	**50**	**52**	**54**	**56**	**58**	**60**
A - Laize 110 cm	300	300	300	300	300	330	330	330	3.80	3.80	3.80	3.80	3.80	4.20
A - Laize 140 cm	260	260	260	270	270	280	280	280	3.10	3.10	3.10	3.10	3.10	3.10
B - Laize 110 cm	190	190	190	200	200	220	220	220	2.60	2.60	2.60	2.80	2.80	2.80
B - Laize 140 cm	170	170	170	170	190	190	190	190	2.20	2.20	2.20	2.20	2.20	2.20
C - Laize 110 cm	180	180	180	180	190	190	200	200	2.20	2.20	2.20	2.40	2.40	2.40
C - Laize 140 cm	150	150	150	150	170	170	170	170	2.00	2.00	2.00	2.00	2.00	2.00

GERMAIN PATRONS

MERCERIE

- 9 boutons Ø 15 mm ou boutons pression (*version A*)
- Thermocollant tissé fin
- 10 boutons Ø 15 mm (*version B*)
- 9 boutons Ø 15 mm (*version C*)
- Thermocollant tissé fin

MATIÈRES

Tissus chaîne et trame :
Popeline de coton, gabardine souple, sergé, denim léger, lin, twill, ...

Mailles extensibles :
Déconseillées

Pantalon
HUGO



Type : **PANTALON** Nom : **HUGO**



TAILLE
XXS.XXXL

DIFFICULTÉ

TUTO VIDÉO

LE PANTALON MIXTE ET POLYVALENT

- Equilibre parfait entre style et confort
- Patron mixte : homme / femme / ado
- Longueur 7/8 ème pour un homme
- Ceinture élastiquée fermée par un lien
- Poches italiennes
- Pinces dos et plis plats devant
- Peut être en maille ou en tissu chaîne et trame

MESURES FINIES (CM)	XXS	XS	S	M	L	XL	XXL	XXXL
Tour de taille	79	83	87	91	95	99	103	107
Tour de bassin	92	96	100	104	108	112	116	120
Tour de bas de jambe	32.9	33.7	34.5	35.3	36.1	36.9	37.7	38.5
Longueur couture de côté	96.5	97	97.5	98	98.5	99	99.5	100
Longueur entrejambe	72.6	72.7	72.75	72.8	72.85	72.9	72.95	73
MÉTRAGE (CM)	**XXS**	**XS**	**S**	**M**	**L**	**XL**	**XXL**	**XXXL**
Lien	134	138	142	146	150	154	158	162
Élastique	64	68	72	76	80	84	88	92
Laize 110 cm	220	220	220	220	230	230	230	230
Laize 140 cm	140	140	150	150	160	160	190	190



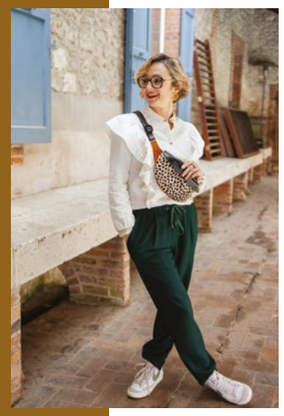





GERMAIN PATRONS

MERCERIE

- Élastique de 3.5 cm de large
- 2 stop cordons
- Ruban, lien, cordon, ...
- 2 œillets de diamètre 8 mm
- 2 morceaux de sergé de 4 x 3 cm

MATIÈRES

Tissus chaîne et trame :
Lin, sergé léger, lainage léger, ...

Mailles extensibles :
Molleton, matelassé, tissu sweat, jersey épais, jersey velours,...

Pantalon
MARGARET



Type : PANTALON Nom : MARGARET

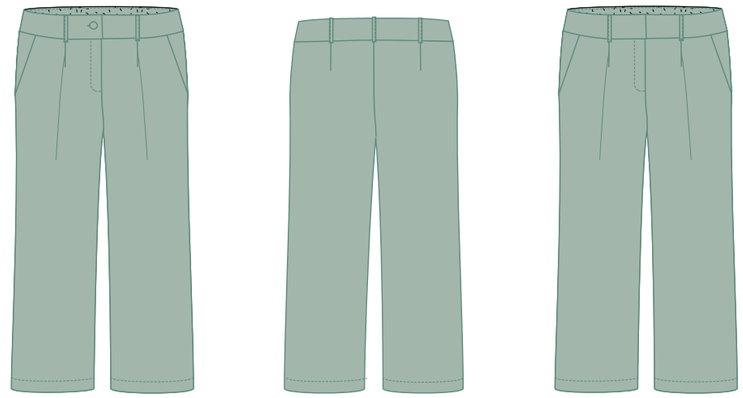

TAILLE
34.48 - 46.60

DIFFICULTÉ

TUTO VIDÉO

LE MEILLEUR AMI DE VOTRE SILHOUETTE

- Pantalon tailleur indispensable
- Coupe flatteuse et droite
- Élégant et intemporel
- Plis plats devant et pinces dos
- Braguette
- Poches italiennes

MESURES FINIES (CM)	34	36	38	40	42	44	46	48	50	52	54	56	58	60
Tour de taille	68	72	76	80	84	88	92	96	101	106	111	116	121	126
Tour de bassin	100	104	108	112	116	120	124	128	135	140	145	150	155	160
Tour de cuisse	62.4	64.7	67	69.2	71.4	73.7	75.9	78.1	84	86.7	89.5	92.2	94.9	97.6
Longueur fourche dos et devant	62.7	63.9	65.1	66.3	67.5	68.7	69.9	71.1	75.6	77.1	78.6	80.1	81.6	83.1
Tour de bas de jambe	45.1	45.9	46.7	47.5	48.3	49.1	49.9	50.7	51.7	52.7	53.7	54.7	55.7	56.7
MÉTRAGE (CM)	**34**	**36**	**38**	**40**	**42**	**44**	**46**	**48**	**50**	**52**	**54**	**56**	**58**	**60**
Laize 110 cm	270	270	270	270	270	270	270	270	290	290	290	310	310	310
Laize 140 cm	190	190	190	190	220	220	240	240	270	270	270	280	280	280
Doublure 110 cm	25	25	25	25	25	25	25	25	40	40	40	40	40	40
Doublure 140 cm	25	25	25	25	25	25	25	25	35	35	35	35	35	35

GERMAIN PATRONS



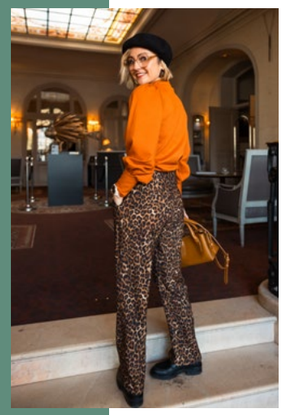





GERMAIN PATRONS

MERCERIE

- 1 agrafe pantalon ou un bouton
- 1 fermeture éclair de 15 cm
- Thermocollant
- 1 m de biais

MATIÈRES

Tissus chaîne et trame :
Gabardine souple, sergé, denim léger, velours souple, lin, tweed, flanelle, lainage...

Mailles extensibles :
Déconseillées

Doublure :
Doublure satinée, ...

Pantalon / Short

MIRANDA



Type : **PANTALON / SHORT** Nom : **MIRANDA**

VERSION A

VERSION B

TAILLE
34.48 - 46.60

DIFFICULTÉ

TUTO VIDÉO

LE DUO CONFORTABLE ET ÉLÉGANT

- Facile à enfiler
- Coupe très flatteuse
- Deux versions :
    - un pantalon à jambe ample
    - un short court à revers
- Taille élastiquée dans le dos
- Deux plis creux sur le devant
- Poches italiennes
- Ceinture à nouer pour marquer la taille

MESURES FINIES (CM)	34	36	38	40	42	44	46	48	50	52	54	56	58	60
Tour de taille élastiquée	64	68	72	76	80	84	88	92	97	102	107	112	117	122
Tour de bassin	109	113	117	121	125	129	133	137	142	147	152	157	162	167
Tour de cuisse	68.3	70.7	73	75.4	77.8	80.2	82.6	85	88	91	94	97	100	103
Longueur côté	104	104.5	105	105.5	106	106.5	107	107.5	108	108.5	109	109.5	110	110.5
Tour bas de jambe	57	59	61	63	65	67	69	71	73.5	76	78.5	81	83.5	86
MÉTRAGE (CM)	**34**	**36**	**38**	**40**	**42**	**44**	**46**	**48**	**50**	**52**	**54**	**56**	**58**	**60**
A - Laize 110 cm	290	290	290	290	290	290	290	290	300	300	310	310	/	/
A - Laize 140 cm	230	230	230	240	240	250	250	250	270	270	280	280	290	290
B - Laize 110 cm	180	180	180	180	180	180	180	180	190	190	200	200	/	/
B - Laize 140 cm	140	140	140	140	140	140	140	140	150	150	170	170	180	180
Élastique	27	29	31	33	35	37	39	41	43.5	46	48.5	51	53.5	56









MERCERIE

- Élastique 4 cm de large
- Thermocollant tissé moyen

MATIÈRES

Tissus chaîne et trame :
Gabardine et sergé souple, denim léger, velours souple, popeline de coton, lin, twill de coton, tencel,double gaze, crêpe.....

Mailles extensibles :
Déconseillées

Combi ONNA

TAILLE
34.48 - 46.60

DIFFICULTÉ

TUTO VIDÉO



Type : **COMBI**

Nom : **ONNA**

VERSION A



VERSION B

LA COMBI AMPLE AU LOOK ESPRIT KIMONO

- Combi féminine et confortable
- Coupe ample qui se resserre à la taille par un lien
- Élégante et intemporelle
- Manches kimono courtes et amples
- Encolure V fermée par des boutons
- Deux longueurs :
    - une combi jambes longues
    - une combi jambes courtes
- Poches invisibles dans le côté









MESURES FINIES (CM)	34	36	38	40	42	44	46	48	50	52	54	56	58	60
Tour de taille étiré	100	104	108	112	116	120	124	128	133	138	143	148	153	158
Tour de bassin	100	104	108	112	116	120	124	128	133	138	143	148	153	158
Tour de cuisse	80	82.5	85	87.5	90	92.5	95	97.5	100	103	106	109	112	115
Tour de bas de jambe	71	73.5	76	78.5	71	73	85.5	88	91	94	97	100	103	106
Longueur côté pantalon - A	106	106.5	107	107.5	108	108.5	109	109.5	110.5	111	111.5	112	113	113.5
Longueur côté short - B	39.5	40	40.5	41	41.5	42	42.5	43	43.5	44.5	45	45.5	46	47
Longueur buste (épaule à taille)	38.5	39	39.5	40	40.5	41	41.5	42	45.5	46	47	47.5	48	48.5
MÉTRAGE(CM)	**34**	**36**	**38**	**40**	**42**	**44**	**46**	**48**	**50**	**52**	**54**	**56**	**58**	**60**
Élastique	40	42	44	46	48	50	52	54	56.5	59	61.5	64	66.5	69
A - Laize 110 cm	390	390	390	390	420	420	420	420	560	560	560	560	560	560
A - Laize 140 cm	310	310	310	310	330	330	330	330	410	410	410	410	410	410
B - Laize 110 cm	270	270	270	270	300	300	300	300	360	360	360	360	360	360
B - Laize 140 cm	210	210	210	210	230	230	240	240	280	280	280	280	280	280

MERCERIE

- 3 boutons (taille 34/48)
- 4 boutons (taille 50 à 60)
- Élastique de 1 à 1.5 cm de large
- Thermocollant tissé fin

MATIÈRES

Tissus chaîne et trame :
Crêpe, twill, viscose, tencel, ...

Mailles extensibles :
Déconseillées

Short
SAMANTA



Type : **SHORT**

Nom : **SAMANTA**

TAILLE
34.48 - 46.60

DIFFICULTÉ

TUTO VIDÉO

LE SHORT ALLIANT ÉLÉGANCE ET MODERNITÉ

- Short court, féminin et raffiné
- Coupe droite
- Poches italiennes devant
- Poches avec double passepoils dos
- Pinces dos et plis plats devant
- Braguette
- Ceinture avec passants
- Deux types de cols :
    - un col classique, sobre et élégant ;
    - un col froufroué
- Deux versions de finitions d'ourlets :
    - une version avec revers
    - une version avec ourlet classique

GERMAIN PATRONS

VERSION A - REVERS

VERSION B - OURLET

MESURES FINIES (CM)	34	36	38	40	42	44	46	48	50	52	54	56	58	60
Tour de ceinture	68	72	76	80	84	88	92	96	101	106	111	116	121	126
Tour de bassin	107	111	115	119	123	127	131	135	143	148	153	158	163	168
Tour de cuisse	69,3	71,7	74,1	76,5	78,9	81,3	83,7	86,2	94,2	97,2	100,1	103,1	106,1	109,1
Longueur fourche dos et devant	63,8	64,9	66,0	67,1	68,2	69,3	70,4	71,5	78,3	79,8	81,3	82,9	84,4	85,9
Tour de bas de jambe	66,6	69,0	71,4	73,8	76,2	78,6	81,0	83,4	92,0	95,0	98,0	101,0	104,0	107,0
MÉTRAGE (CM)	**34**	**36**	**38**	**40**	**42**	**44**	**46**	**48**	**50**	**52**	**54**	**56**	**58**	**60**
A - Laize 110 cm	180	180	180	180	180	180	180	180	210	210	210	210	210	210
A - Laize 140 cm	140	140	140	140	140	140	140	140	190	190	190	190	190	190
B - Laize 110 cm	170	170	170	170	170	170	170	170	200	200	200	200	200	200
B - Laize 140 cm	130	130	130	130	130	130	130	130	180	180	180	180	180	180



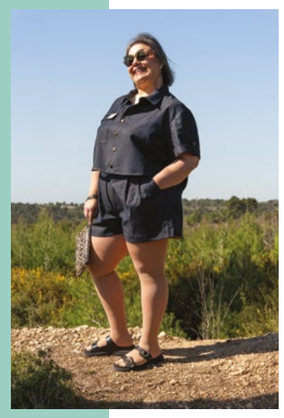





GERMAIN PATRONS

MERCERIE

- 1 bouton Ø 25 mm
- 1 bouton Ø 15 mm
- 1 fermeture éclair de 15 cm
- Thermocollant tissé fin
- 1 m de biais

MATIÈRES

Tissus chaîne et trame :
Gabardine souple, sergé, denim léger, lin, twill, ...

Mailles extensibles :
Déconseillées

Pantalon VAMOS



Type : **PANTALON** Nom : **VAMOS**

VERSION A - AVEC FRONCES
TAILLES 34-48

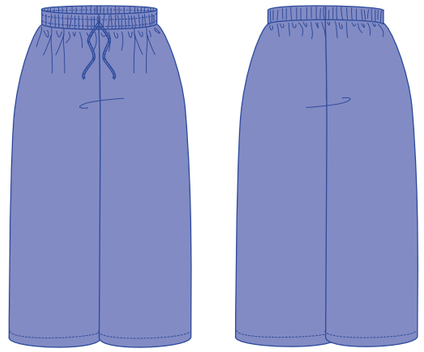

VERSION B - SANS FRONCES
TOUTES TAILLES

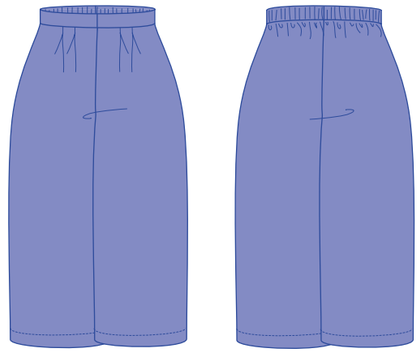

TAILLE
34.48 - 46.60

DIFFICULTÉ

TUTO VIDÉO

L'ÉVIDENCE D'UN PANTALON CONFORT ET STYLÉ

- Pantalon confortable pour tissus fluides
- Rapide et facile à coudre
- Coupe ample et souple
- Élégant et intemporel
- Ceinture élastiquée avec lien de serrage
- Poches invisibles dans le côté
- Deux types de finitions à la taille :
    - des fronces (jusqu'à la taille 48)
    - des plis

MESURES FINIES	34	36	38	40	42	44	46	48	50	52	54	56	58	60
Tour de taille élastiqué	60	64	68	72	76	80	84	88	93	99	103	108	113	118
Tour de bassin (Version A)	126	130	134	138	142	146	150	154	/	/	/	/	/	/
Tour de bassin (Version B)	117	121	125	129	133	137	141	145	150	155	160	165	170	175
MÉTRAGE	**34**	**36**	**38**	**40**	**42**	**44**	**46**	**48**	**50**	**52**	**54**	**56**	**58**	**60**
Élastique	62	66	70	74	78	82	86	90	95	105	110	115	120	125
Lien (Version A)	94	96	98	100	102	104	106	108	/	/	/	/	/	/
Laize 110 cm	250	250	250	250	250	250	250	250	280	280	280	280	290	290
Laize 140 cm (sans fronces)	225	225	225	225	225	225	225	225	/	/	/	/	/	/
Laize 140 cm (avec fronces)	225	225	225	225	225	225	240	240	250	250	250	250	250	250



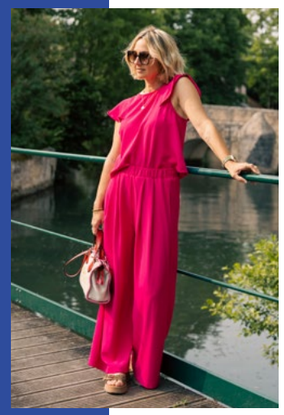





MERCERIE

- Élastique 4 cm de large
- Lien (version avec fronces : ruban, galon, sangle fine, etc.
- Thermocollant tissé moyen (version sans fronces)

MATIÈRES

Tissus chaîne et trame :
Crêpe, twill, soie, viscose, tencel, lin/viscose, lyocell

Mailles extensibles :
Déconseillées

SPORTS-WEAR

Sweat
AMBER



Type : **SWEAT**

Nom : **AMBER**

VERSION A - COL

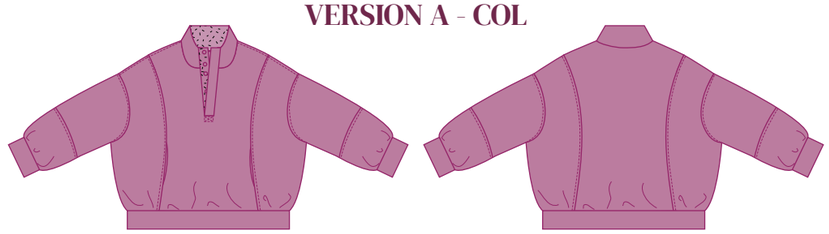

VERSION B - CAPUCHE

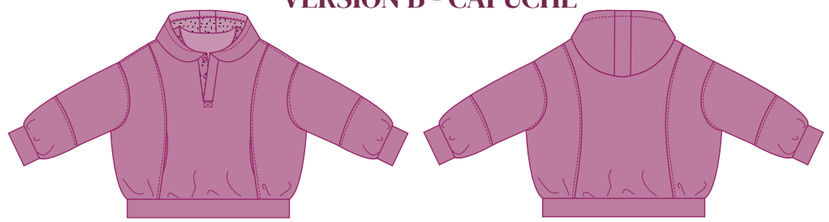

TAILLE
XXS.XXXL

DIFFICULTÉ

TUTO VIDÉO

LE SWEAT MODERNE AU FORT CARACTÈRE

- Sweat alliant modernité et confort
- Coupe oversize aux lignes graphiques
- Col polo
- Deux types de cols :
    - un col montant, sobre et élégant
    - une capuche doublée
- Poche kangourou invisible
- Nombreux panneaux permettant des versions multicolores

MESURES FINIES	XXS	XS	S	M	L	XL	XXL	XXXL
Tour de poitrine	111	117	123	129	137	145	153	161
Tour de ceinture	86	92	98	104	112	120	128	136
Longueur milieu dos	50,5	51,2	53,5	54,2	56,7	57,7	60,7	61,7
Longueur épaule	19,6	20,8	22,0	23,2	25,0	26,8	28,6	30,4
Demi envergure	73,9	75,6	77,3	78,9	81,2	83,5	85,8	88,2
Tour de biceps	44,3	46,0	47,7	49,4	51,7	54,0	56,3	58,6
Longueur manche et poignet	47	47	47	47	47	47	47	47
Tour de bas de manche	22,7	23,2	23,7	24,2	24,8	25,4	26,0	26,6
MÉTRAGE	XXS	XS	S	M	L	XL	XXL	XXXL
A - Laize 110 cm	220	220	230	230	260	260	280	280
A - Laize 140 cm	150	150	170	170	220	220	250	250
A- Doublure	40	40	40	40	40	40	50	50
B - Laize 110 cm	220	220	230	230	270	270	300	300
B - Laize 140 cm	170	170	180	180	220	220	240	240
B - Doublure	60	60	60	60	70	70	70	70









MERCERIE

- Thermocollant tissé fin
- Thermocollant droit fil
- 5 pressions (Version A)
- 3 pressions (Version B)

MATIÈRES

- Tissus chaînes et trames : Déconseillés

- Mailles extensibles : Molleton, tissu sweat, jersey épais, jersey velours, scuba ...

- Doublure fine pour éviter les épaisseurs : Popeline de coton, maille jersey fine ...

Veste
CÉLESTINE



TAILLE
34.48 - 46.60

DIFFICULTÉ

TUTO VIDÉO

LA VESTE COOL ET STYLÉE

- Veste confortable et élégante
- Coupe ample aux épaules tombantes
- Fermée par une fermeture éclair
- Deux types de cols :
  - un col haut, couvrant et élégant ;
  - une capuche
- Deux longueurs :
  - une version courte
  - un version longue
- Poches plaquées à la poitrine
- Taille resserrée par un lien
- Jolie finition intérieure avec paramenture









Type : VESTE Nom : CÉLESTINE

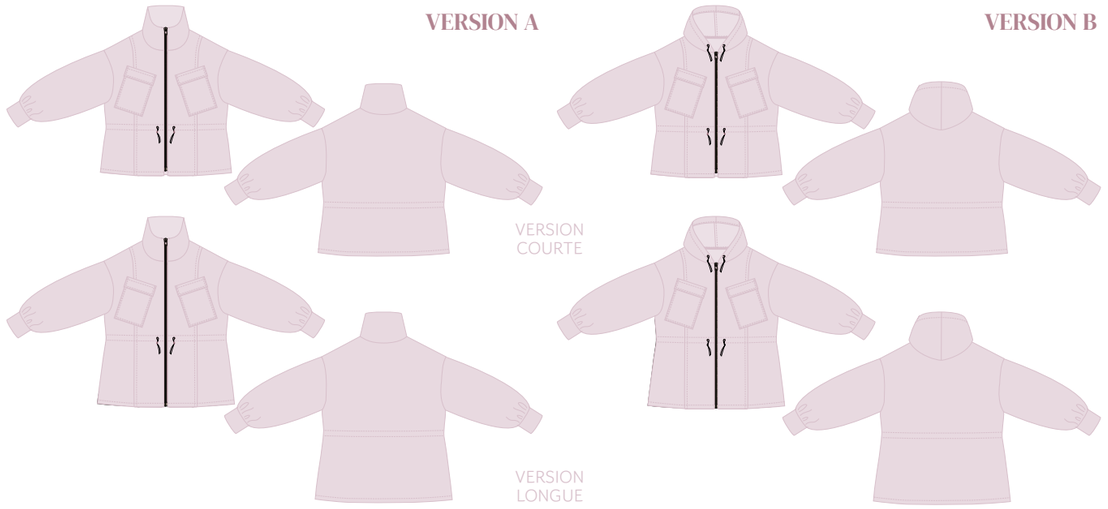

MESURES FINIES (CM)	34	36	38	40	42	44	46	48	50	52	54	56	58	60
Tour de poitrine	107	111	115	119	123	127	131	135	140	145	150	155	160	165
Tour de taille	105	109	113	117	121	125	129	133	138	143	148	153	158	163
Carrure dos	46,8	48,3	49,8	51,3	52,8	54,3	55,8	57,3	58,7	60,7	62,8	64,8	66,9	68,9
Tour de bas (version courte)	114	118	122	126	130	134	138	142	147	152	157	162	167	172
Tour de bas (version longue)	120	124	128	132	136	140	144	148	154	159	164	169	174	179
Tour de biceps	51	52	53	54	55	56	57	58	61,7	62,9	64,2	65,4	66,7	68,0
Longueur milieu dos (version courte)	62,9	63,1	63,3	63,5	63,7	63,9	64,1	64,3	70,0	70,3	70,5	70,8	71,0	71,3
Longueur milieu dos (version longue)	75,4	75,6	75,8	76,0	76,2	76,4	76,6	76,8	82,6	82,8	83,1	83,3	83,6	83,8
MÉTRAGE (CM)	34	36	38	40	42	44	46	48	50	52	54	56	58	60
A courte - Laize 110 cm	250	250	250	250	250	250	250	250	310	310	310	310	310	310
A longue - Laize 110 cm	270	270	270	270	270	270	270	270	330	330	330	330	330	330
A courte - Laize 140 cm	190	190	190	190	190	190	190	190	230	230	230	240	240	240
A longue- Laize 140 cm	220	220	220	220	220	220	220	220	230	230	230	260	260	260
B courte - Laize 110 cm	270	270	270	270	270	270	270	270	310	310	310	310	310	310
B longue - Laize 110 cm	290	290	290	290	290	290	290	290	330	330	330	330	330	330
B courte - Laize 140 cm	200	200	200	200	200	200	200	200	250	250	250	270	270	270
B longue - Laize 140 cm	220	220	220	220	220	220	220	220	250	250	250	300	300	300

MERCERIE

- 2 stop-cordons
- 3 m de ruban, lien, cordon, ...
- 2 œillets de diamètre 8 mm
- 2 morceaux de sergé de 4 x 3 cm
- Thermocollant fin
- Fermeture éclair :

Version A
34/48 : 60 cm (courte) / 70 cm (longue)
50/60 : 65 cm (courte) / 80 cm (longue)

Version B
34/48 : 50 cm (courte) / 65 cm (longue)
50/60 : 60 cm (courte) / 70 cm (longue)

MATIÈRES

Tissus chaîne et trame :
Déconseillés

Mailles extensibles :
Molleton, tissu sweat, jersey épais, jersey velours,jersey modal, jersey lyocell ou tencel,jersey viscose, scuba ..

Polo & Short

CHOUCHOU & LOULOU



TAILLE

Femme - Chouchou
34.48 - 46.60
Homme - Loulou
XXS.3XL

DIFFICULTÉ

TUTO VIDÉO

CHOUCHOU LOULOU

L'ENSEMBLE MATCHY-MATCHY POUR LA FAMILLE

POLO
- Couple ample pour Chouchou, plus ajusté pour Loulou
- Col polo et encolure en V
- Manches tombantes

SHORT
- Coupe courte pour Chouchou, mi-cuisse pour Loulou
- Taille élastiquée avec lien dans la ceinture
- Poches dans le côté pour Chouchou, poches plaquée pour Loulou
- Bas arrondi avec parementures pour Chouchou

GERMAIN PATRONS









Type : **POLO / SHORT**

Nom : **CHOUCHOU & LOULOU**

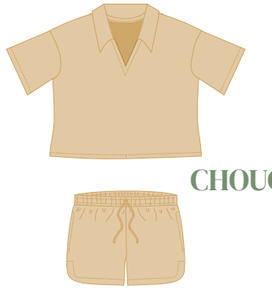

CHOUCHOU

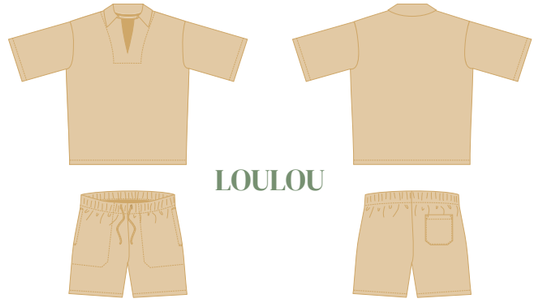

LOULOU

MESURES FINIES (CM)	34	36	38	40	42	44	46	48	50	52	54	56	58	60
Tour de poitrine	113	117	121	125	129	133	137	141	146	151	156	161	166	171
Tour du bas du vêtement	113	117	121	125	129	133	137	141	146	151	156	161	166	171
Carrure dos	50.5	52.5	54.5	56.5	58.5	60.5	62.5	64.5	67.1	69.6	72.1	74.6	77.1	79.6
Longueur milieu dos	54.5	54.5	54.5	54.5	54.5	54.5	54.5	54.5	58.5	59.2	60.8	61.4	63	63.6
Tour de bas de manche	40	41	42	43	44	45	46	47	48.3	49.6	50.9	52.2	53.5	54.8
Longueur épaule	22.1	22.9	23.7	24.5	25.3	26.1	26.9	27.7	28.8	29.8	30.8	31.8	32.8	33.8
Longueur manche	17	17	17	17	17	17	17	17	17.5	17.5	18	18	18.5	18.5
Tour de taille élastiqué	103	107	111	115	119	123	127	131	136	141	146	151	156	161
Tour de bassin	107	111	115	119	123	127	131	135	140	145	150	155	160	165
Tour de cuisse	71.6	74	76.4	78.8	81.2	83.6	86	88.4	91	93	96	99	102	105
MÉTRAGE (CM)	**34**	**36**	**38**	**40**	**42**	**44**	**46**	**48**	**50**	**52**	**54**	**56**	**58**	**60**
HAUT - Laize 110 cm	190	190	190	190	190	190	190	190	2.10	2.10	2.10	/	/	/
HAUT - Laize 140 cm	120	120	120	120	170	170	170	170	1.80	1.90	1.90	2.00	2.10	2.10
BAS - Élastique	64	68	72	76	80	84	88	92	97	102	107	112	117	122
BAS - Doublure	30	30	30	30	30	30	30	30	30	30	30	30	30	30
BAS - Laize 110 cm	130	130	130	130	130	130	170	170	200	200	200	200	200	200
BAS - Laize 140 cm	110	110	110	110	110	110	130	130	140	140	140	140	140	140

MESURES FINIES (CM)	XXS	XS	S	M	L	XL	XXL	XXXL
Tour de poitrine	107	111	115	119	123	127	131	135
Tour du bas du vêtement	101	105	109	113	117	121	125	129
Carrure dos	45.1	46.7	48.3	49.9	51.5	53.1	54.7	56.3
Longueur milieu dos	72.1	72.6	73.1	73.6	74.1	74.6	75.1	75.6
Tour de biceps	49.6	50.7	51.8	52.9	54	55.1	56.2	57.3
Longueur épaule	17.5	18.1	18.7	19.3	19.9	20.5	21.1	21.7
Longueur manche	31.6	31.8	32	32.2	32.4	32.6	32.8	33
Tour de taille élastiqué	72	76	80	84	88	92	96	100
Tour de bassin	102	106	110	114	118	122	126	130
Tour de cuisse	67.2	69.6	72	74.4	76.8	79.2	81.6	84
Tour de bas de jambe	58	60.4	62.8	65.2	67.6	70	72.4	74.8
Longueur côté	44.7	45.2	45.7	46.2	46.7	47.2	47.7	48.2
MÉTRAGE (CM)	**XXS**	**XS**	**S**	**M**	**L**	**XL**	**XXL**	**XXXL**
HAUT - Laize 110 cm	205	205	205	205	220	220	220	220
HAUT - Laize 140 cm	140	140	140	140	140	140	170	170
BAS - Élastique	72	76	80	84	88	92	96	100
BAS - Laize 110 cm	125	130	135	140	145	150	155	160
BAS - Laize 140 cm	125	130	135	140	145	150	155	160

MERCERIE

- Thermocollant fin
  (maille pour tissu maille, chaîne et trame type 180 pour tissu chaîne et trame)
- *HAUT* : 30 cm de biais assorti
- *BAS* : Élastique
  4 cm Chouchou / 5 cm Loulou

MATIÈRES

Tissus chaîne et trame :
Double gaze, viscose, crêpe, crêpe, ...

Mailles extensibles :
Jersey, interlock,
maille Milano, ...

GERMAIN PATRONS

Jogging ERNEST

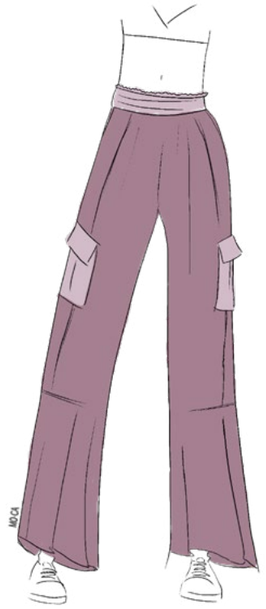

Type : **JOGGING** Nom : **ERNEST**

VERSION A

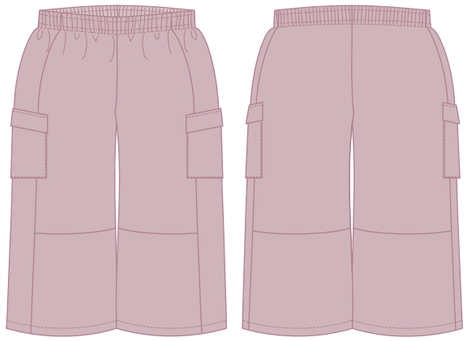

VERSION B

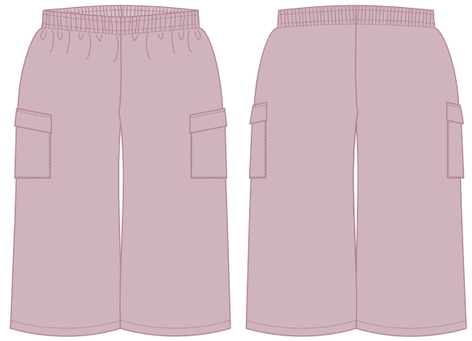

TAILLE
34.48 - 46.60

DIFFICULTÉ

TUTO VIDÉO

LE JOGGING VERSION CHIC-DÉCONTRACTÉE

- Coupe ample
- Élégant et intemporel
- Taille élastiquée
- Deux types de jambe :
    - version structurée avec des jambes aux multiples découpes et empiècements
    - version minimaliste avec jambes en un morceau
- Poches plaquées avec rabat

MESURES FINIES (CM)	34	36	38	40	42	44	46	48	50	52	54	56	58	60
Tour de taille élastiqué	58	62	66	70	74	78	82	86	91	96	101	106	111	116
Tour de cuisse	70,7	73,1	75,5	77,9	80,3	82,7	85,1	87,5	94	97	100	103	106	109
Longueur côté	102.7	103.2	103.7	104,2	104,7	105,2	105,7	106,2	103,5	104,1	104,7	105,4	106,0	106,6
Tour de bas de jambe	65	67	69	71	73	75	77	79	82,7	85,2	87,7	90,2	92,7	95,2
Longueur entrejambe	74	74	74	74	74	74	74	74	74	74	74	74	74	74
MÉTRAGE (CM)	**34**	**36**	**38**	**40**	**42**	**44**	**46**	**48**	**50**	**52**	**54**	**56**	**58**	**60**
A - Laize 110 cm	250	250	250	250	250	250	250	250	390	390	390	390	390	390
A - Laize 140 cm	250	250	250	250	250	250	250	250	260	260	260	260	260	260
B - Laize 110 cm	250	250	250	250	250	250	250	250	280	280	280	280	/	/
B - Laize 140 cm	240	240	240	240	240	240	240	240	260	260	260	260	260	260
Élastique	60	64	68	72	76	80	84	88	93	98	103	108	113	118









MERCERIE

- Élastique de 40 ou 50 mm

MATIÈRES

Tissus chaîne et trame :
Déconseillés

Mailles extensibles :
Sweat, jersey épais, jersey velours,jersey modal, jersey lyocell ou tencel,jersey viscose, scuba ...

Sweat
MOSS



Type : **SWEAT**

Nom : **MOSS**

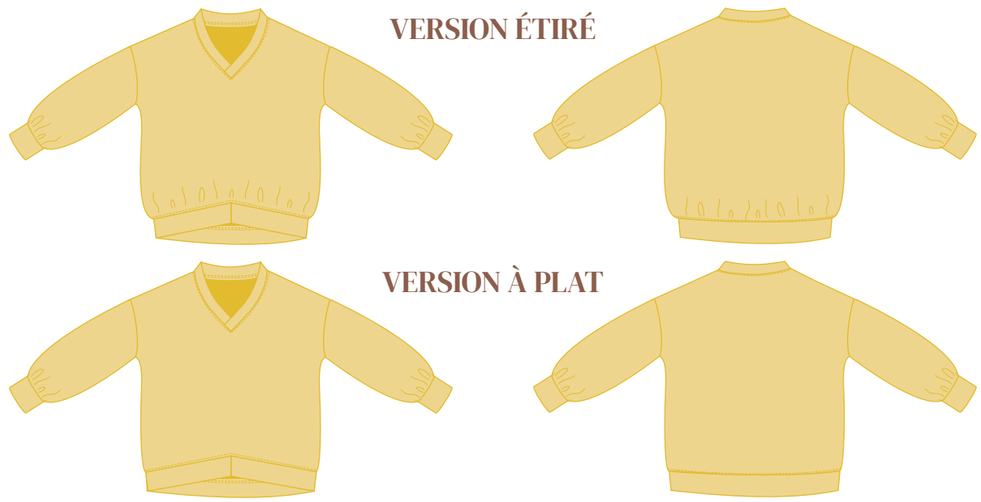

TAILLE
XS.L - L.3XL

DIFFICULTÉ

TUTO VIDÉO

LE SWEAT DÉCOLETTÉ V AVEC FENTES

- Sweat féminin et raffiné
- Coupe plus longue dans le dos avec fentes sur les côtés
- Décolleté en V
- Bas de manches resserrés par un bord côte
- Bas du sweat en forme de V
- Deux versions de ceintures pour les grandes tailles :
    - un bord côte resserré
    - un bord côte à plat
- Épaules tombantes

MESURES FINIES (CM)	XS	S	M	L	XL	2XL	3XL
Tour de poitrine	112	118	124	130	140	146	152
Tour de bassin	107	113	119	125	132	138	144
Longueur épaule	21	22.2	23.4	24.6	30	31.2	32.4
Longueur milieu dos	72.4	73.2	74	74.7	75.5	76.2	77
Tour de biceps	34.6	36.2	37.8	39.4	43.9	45.4	46.9
MÉTRAGE (CM)	**XS**	**S**	**M**	**L**	**XL**	**2XL**	**3XL**
Laize 110 cm	150	150	150	150	195	195	195
Laize 140 cm	150	150	150	150	150	150	150
Bord côte laize 110/140 cm	40	40	40	40	40	40	40
Bord côte en bande	240	240	250	250	270	270	270
Bord côte tubulaire (70 cm de diamètre)	50	50	50	50	290	290	290






MERCERIE

- 30 cm de ruban de 1.5 cm de large ou de biais
- Thermocollant tissé fin

MATIÈRES

Tissus chaîne et trame :
Déconseillés

Mailles extensibles :
Molleton, tissu sweat, jersey, jersey velours,...

Pour les bas de manches, vous pouvez utiliser :
- un bord côte (laize 110 à 140 cm)
- bord côte en bande de minimum 7 cm de haut.

Poncho
ROMEO



Type : **PONCHO** Nom : **ROMÉO**

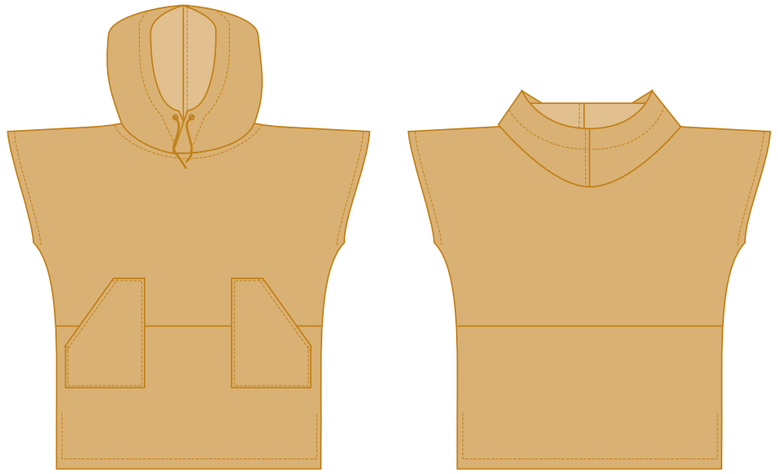

TAILLE
Bambin / Ado
Femme / Homme

DIFFICULTÉ

TUTO VIDÉO

MUST HAVE DE L'ÉTÉ : LE PONCHO ROMÉO

- Accessoire indispensable à la plage et à la piscine
- Doux et confortable
- Pratique pour se changer
- Mixez les couleurs pour un poncho unique
- Patron mixte avec 4 tailles
- Poches sur le devant
- Fente sur les côtés
- Capuche doublée
- Possibilité d'ajouter des manches avec une extension disponible sur le site

Bambin : 4-10 ans / Ado : 11 - 15 ans / Mesures en cm
Stature Femme 1,65 m / Stature Homme 1,80 m / Mesures en cm

MESURES FINIES (CM)	BAMBIN	ADO	FEMME	HOMME
Tour de poitrine	140	159	180	200
Longueur épaule	28	32	37	41
Longueur	77	86	101	114
MÉTRAGE (CM)	**BAMBIN**	**ADO**	**FEMME**	**HOMME**
Tissu 1 - laize 110	150	160	170	/
Tissu 2 - laize 110	80	90	110	130
Tissu 3 - laize 110	50	70	90	90
Tissu 1 - laize 140	130	160	170	170
Tissu 2 - laize 140	80	90	110	130
Tissu 3 - laize 140	40	50	60	60






MERCERIE

- 2 œillets de 15 mm
- 1.30 m de cordon ou lacet de 1 cm de large

MATIÈRES

Tissus chaîne et trame souples :
Déconseillés

Mailles :
Éponge bambou , éponge, ...
(Le tissu utilisé pour les photos a 305 gramme au M²)

Sweat
VELVET



Type : **SWEAT**

Nom : **VELVET**

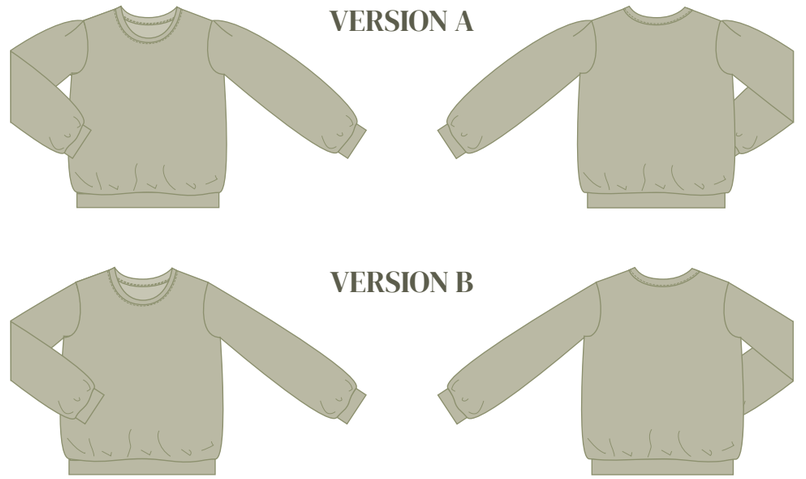

MESURES FINIES (CM)	34	36	38	40	42	44	46	48	50	52	54	56	58	60
Tour de poitrine	88	92	96	100	104	108	112	116	121	126	131	136	141	146
Tour du bas du sweat	93	97	101	105	109	113	117	121	126	131	136	141	146	151
Carrure Dos	33	34	35	36	37	38	39	40	41	42	43	44	45	46
Longueur manche	60	60.5	61	61.5	62	62.5	63	63.5	64	64.5	65.5	66	66.5	67
Longueur milieu dos	59.5	60	60.5	61	61.5	62	62.5	63	64	65	66	67	68	68
Tour de biceps (A)	35.6	36.8	38	39.2	40.4	41.6	42.8	44	45.9	47.8	49.7	51.6	53.3	55.4
Tour de biceps (B)	30.2	31.4	32.6	33.8	35	36.2	37.4	38.6	40.5	42.4	44.3	46.2	48.1	50
MÉTRAGE (CM)	**34**	**36**	**38**	**40**	**42**	**44**	**46**	**48**	**50**	**52**	**54**	**56**	**58**	**60**
A - Laize 110 cm	150	150	150	150	210	210	210	/	/	/	/	/	/	/
A - Laize 140 cm	130	130	130	130	130	130	130	130	155	155	225	225	225	225
B - Laize 110 cm	130	130	130	130	200	200	200	200	210	210	215	215	215	215
B - Laize 140 cm	130	130	130	130	130	130	130	130	130	130	200	200	205	205
B - Bord côte - longueur	110	115	120	125	130	135	140	145	150	155	160	165	170	175

TAILLE
34.48 - 46.60

DIFFICULTÉ

TUTO VIDÉO

LE SWEAT CHIC ET DÉCONTRACTÉ

- Sweat confortable alliant l'élégance et l'allure décontractée
- Coupe près du corps
- Encolure ronde
- Poignet et ceinture pouvant être en tissu ou en bord côte
- Deux types de manche :
    - une manche classique, sobre et élégante
    - une manche avec plis sur la tête de manche pour plus de style

GERMAIN PATRONS


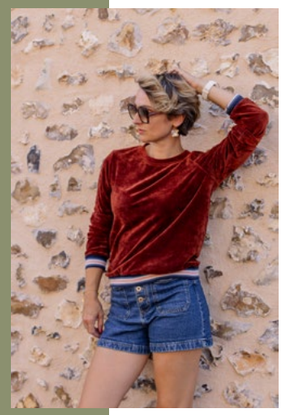



GERMAIN PATRONS

MERCERIE

- 30 cm de laminette
- Version A : 2 épaulettes
- Bord côte hauteur 7 à 8 cm

MATIÈRES

Tissus chaîne et trame :
Déconseillés

Mailles extensibles :
Molleton, tissu sweat, jersey, jersey velours,...

Pour les bas de manches, vous pouvez utiliser :
- le même tissu que le corps,
- du bord côte vendu en bandes.

MANTEAU & VESTE

...

Veste

ALBANE



Type : **VESTE**

Nom : **ALBANE**

VERSION A





VERSION B





TAILLE
34.48 - 46.60

DIFFICULTÉ

TUTO VIDÉO

LA VESTE MODERNE ET CONFORTABLE

- Veste courte, féminine et raffinée
- Coupe légèrement ample, idéale pour accueillir des tissus plus ou moins épais
- Deux versions :
  - une veste sans manche pour une version gilet structurée à superposer
  - avec des manches twistées, au design original
- Poches intégrées dans les coutures côtés, discrètes et pratiques
- Pas de doublure
- Jeu de surpiqûres
- Tutoriel disponible pour une version doublée

GERMAIN PATRONS



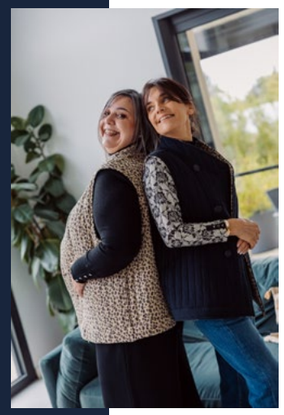





MESURES FINIES (CM)	34	36	38	40	42	44	46	48	50	52	54	56	58	60
Tour de poitrine	103	107	111	115	119	123	127	131	137	142	147	152	157	162
Tour de bas	107	111	115	119	123	127	131	135	140	145	150	155	160	165
Carrure dos	38,7	39,7	40,7	41,7	42,7	43,7	44,7	45,7	46,1	47,4	48,6	49,9	51,1	52,4
Longueur milieu dos	62,0	62,5	63,0	63,5	64,0	64,5	65,0	65,5	68,6	69,2	69,9	71,5	72,1	72,7
Tour d'emmanchure (version A)	54.2	55,6	57,0	58,4	59,8	61,2	62,6	64,0	67	69	71	73	75	77
Tour de biceps	38,2	39,4	40,5	41,6	42,7	43,8	45,0	46,1	47,6	49,2	50,8	52,4	54,0	55,6
Longueur manche (version B)	59,4	59,9	60,5	61,0	61,5	62,0	62,5	63,0	64,5	65,1	65,7	66,3	66,9	67,5
MÉTRAGE (CM)	**34**	**36**	**38**	**40**	**42**	**44**	**46**	**48**	**50**	**52**	**54**	**56**	**58**	**60**
A - Laize 110 cm	210	210	210	210	220	220	220	220	250	250	270	270	280	280
A - Laize 140 cm	160	160	160	160	170	170	170	170	210	210	230	230	230	230
B - Laize 110 cm	280	280	280	280	290	290	290	290	340	340	370	370	380	380
B - Laize 140 cm	230	230	230	230	240	240	240	240	280	280	290	290	300	300

GERMAIN PATRONS

MERCERIE

- 4 boutons Ø 30 mm (version A)
- 8 boutons 30 25 mm (version B)
- Biais pour ganser les coutures (optionnel)
- Thermocollant tissé fin

MATIÈRES

Tissus chaîne et trame :
Lainage, gabardine, sergé, molleton, denim, jacquard...

Mailles extensibles :
Déconseillées

Gilet
ALFIE

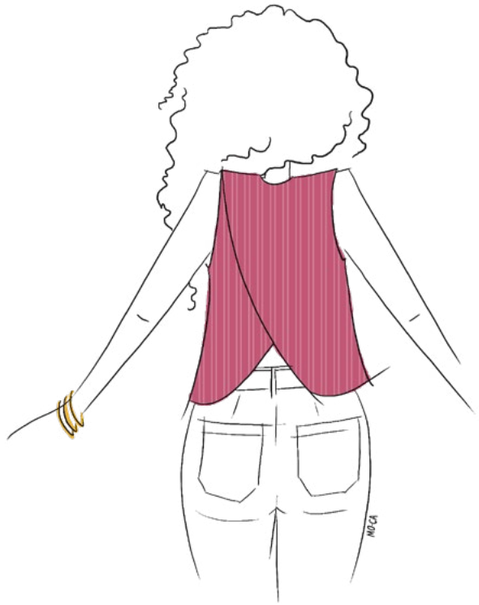

TAILLE
34.48 - 46.60

DIFFICULTÉ

TUTO VIDÉO

LE GILET TAILLEUR AU CARACTÈRE AFFIRMÉ

- Gilet sans manches, féminin et moderne
- Coupe pensée pour une pièce forte et raffinée
- Élégant et structuré
- Deux types dos :
    - un dos fermé, structuré par deux petites martingales pour ajuster la taille selon l'envie
    - un dos ouvert, composé de deux pans croisés laissant apparaître le bas du dos pour une allure plus audacieuse et contemporaine
- Milieu devant à l'encolure ronde et et au bas arrondi
- Pinces poitrine et dos pour souligner la taille
- Entièrement doublé
- Fermé par 6 boutons

GERMAIN PATRONS



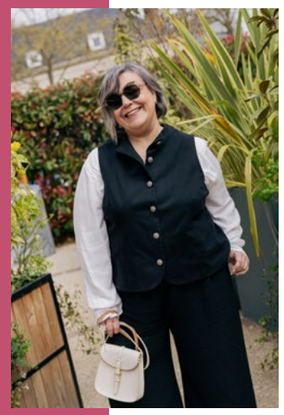





Type : GILET Nom : ALFIE

VERSION A

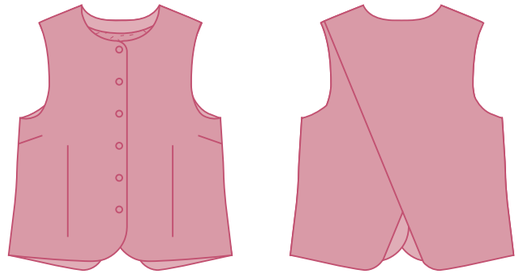

VERSION B

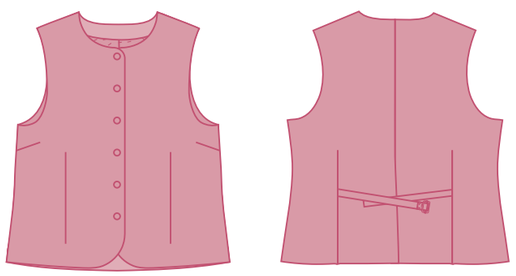

MESURES FINIES	34	36	38	40	42	44	46	48	50	52	54	56	58	60
Tour de poitrine	86	90	94	98	102	106	110	114	118	123	128	133	138	143
Tour de taille	78	82	86	90	94	98	102	106	118	123	128	133	138	143
Tour de bas (version B)	93	97	101	105	109	113	117	121	129	134	139	144	149	154
Longueur épaule	8,7	9	9,3	9,6	9,9	10,2	10,5	10,8	11,7	12,0	12,3	12,6	12,9	13,2
Longueur milieu dos	53,8	54,3	54,8	55,3	55,8	56,3	56,8	57,3	60,1	60,8	62,4	63,1	64,7	65,4
Longueur milieu devant	58	58,5	59	59,5	60	60,5	61	61,5	66,0	66,7	68,3	69,0	70,6	71,3
Carrure dos	29,1	30,1	31,1	32,1	33,1	34,1	35,1	36,1	36,6	37,9	39,2	40,5	41,8	43,1
Largeur épaule à épaule	32,5	33,6	34,6	35,7	36,7	37,8	38,8	39,8	40,4	41,5	42,7	43,9	45,1	46,3
MÉTRAGE	**34**	**36**	**38**	**40**	**42**	**44**	**46**	**48**	**50**	**52**	**54**	**56**	**58**	**60**
A - Laize 110 cm	140	140	140	140	150	150	160	160	220	220	220	240	240	240
A - Laize 140 cm	110	110	110	110	120	120	130	130	160	160	160	170	170	170
B - Laize 110 cm	140	140	140	140	140	140	140	140	170	170	170	180	180	180
B - Laize 140 cm	130	130	130	130	140	140	140	140	150	150	150	160	160	160
A doublure - Laize 110 cm	70	70	80	80	80	80	90	90	150	150	150	150	150	150
A doublure - Laize 140 cm	70	70	70	70	70	70	70	70	110	110	110	120	120	120
B doublure - Laize 110 cm	70	70	70	70	70	70	90	100	140	140	140	150	150	150
B doublure - Laize 140 cm	70	70	70	70	70	70	70	70	110	110	110	110	110	110

GERMAIN PATRONS

MERCERIE

- 80 cm de thermocollant tissé moyen
- 6 boutons de 12 à 15 mm ou pressions
- 1 boucle étrier de 1.5 cm (version B)

MATIÈRES

- Tissus chaîne et trame : Popeline de coton, denim léger, sergé, tencel, lainage léger, gabardine lègère ...

- Mailles extensibles : Déconseillées

- Doublure : Doublure satinée, popeline de coton ...

Veste
EMILY



LA VESTE COURTE AU CHARME COUTURE

- Veste courte, féminine et raffinée
- Coupe structurée et détails soignés
- Élégante et intemporelle
- Deux types de cols :
    - un col classique, sobre et élégant ;
    - un col froufroué
- Deux versions de dos pour varier les allures :
    - un dos avec pli creux placé au milieu
    - un dos froncé
- Poches à soufflet, travaillées comme des poches plaquées avec rabat
- Entièrement doublée

TAILLE
34.48 - 46.60

DIFFICULTÉ

TUTO VIDÉO









Type : **VESTE**

Nom : **EMILY**

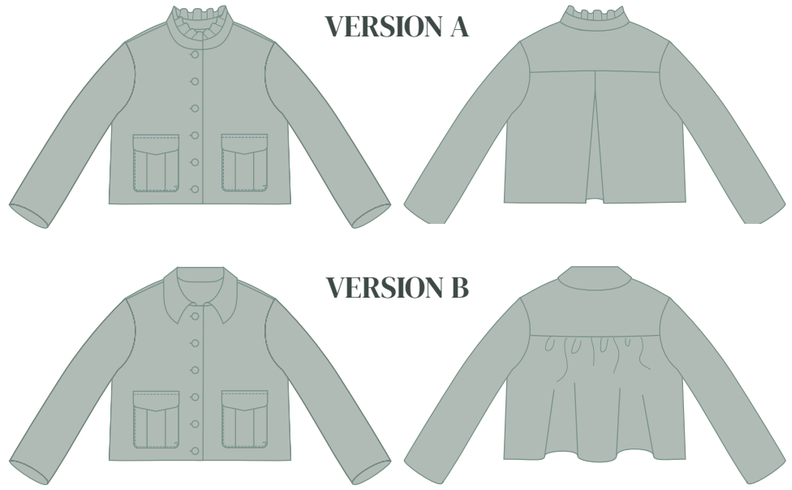

MESURES FINIES (CM)	34	36	38	40	42	44	46	48	50	52	54	56	58	60
Tour de poitrine (version A)	104,8	108,9	112,8	116,8	120,8	124,8	128,8	132,8	140,7	145,7	150,7	155,7	160,7	165,7
Tour de poitrine (version B)	118,4	122,9	127,4	131,9	136,4	140,9	145,4	149,9	156,4	162,0	167,6	173,2	178,8	184,5
Tour de bas (version A)	107,8	111,9	115,8	119,8	123,8	127,8	131,8	135,8	159,8	165,4	171,1	176,7	182,3	187,9
Tour de bas (version B)	121,4	125,9	130,4	134,9	139,4	143,9	148,5	152,9	144	149	154	159	164	169
Longueur milieu devant	47,9	48,2	48,5	48,8	49,1	49,4	49,8	50,1	57,5	57,9	59,2	59,6	61,0	61,4
Longueur milieu dos	55,9	56,4	56,9	57,4	57,9	58,4	58,9	59,4	62,9	63,5	65,1	65,8	67,4	68,0
Carrure dos	39	40	41	42	43	44	45	46	48,2	49,5	50,8	52,0	53,3	54,5
1/2 envergure	77	78	79	80	81	82	83	84	89,0	90,2	91,4	92,7	93,8	95,0
Tour de biceps	36,8	38,0	39,2	40,4	41,6	42,8	44,0	45,2	47,3	48,6	49,9	51,2	52,5	53,8
MÉTRAGE (CM)	**34**	**36**	**38**	**40**	**42**	**44**	**46**	**48**	**50**	**52**	**54**	**56**	**58**	**60**
A - Laize 110 cm	240	240	240	240	240	240	240	240	280	280	280	330	330	330
A - Laize 140 cm	190	190	190	190	190	190	190	190	220	220	220	230	230	230
B - Laize 110 cm	240	240	240	240	240	240	240	240	280	280	280	340	340	340
B - Laize 140 cm	190	190	190	190	190	190	190	190	230	230	230	230	260	260
A doublure - Laize 110 cm	140	140	140	140	170	170	170	170	180	180	180	240	240	240
A doublure - Laize 140 cm	120	120	120	120	130	130	130	130	150	150	150	170	170	170
B doublure - Laize 110 cm	150	150	150	150	170	170	170	170	190	190	190	240	240	240
B doublure - Laize 140 cm	120	120	120	120	130	130	130	130	160	160	160	190	190	190

MERCERIE

- 6 boutons de 22 mm
- 70 cm de thermocollant tissé moyen

MATIÈRES

Tissus chaîne et trame :
Gabardine, denim, sergé, lainage léger, ...

Mailles extensibles :
Déconseillées

Doublure :
Doublure satinée, ...

Cape
HAROLD



TAILLE
34.48 - 46.60

DIFFICULTÉ

TUTO VIDÉO

LA CAPE QUI PROCURE CONFORT ET LIBERTÉ

- Cape féminine et raffinée pour s'envelopper tout l'hiver
- Coupe ample et détails soignés
- Élégante et intemporelle
- Deux types de cols :
    - une capuche bien enveloppante
    - un col classique, sobre et élégant
- Pli creux dans le dos pour plus de confort
- Poches passepoilées
- Fentes sur les côté pour les bras
- Montage astucieux
- Se ferme par des pattes et des boutons
- Entièrement doublée

GERMAIN PATRONS

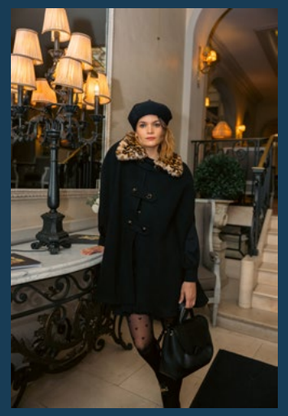







Type : **CAPE**

Nom : **HAROLD**

VERSION A - AVEC CAPUCHE

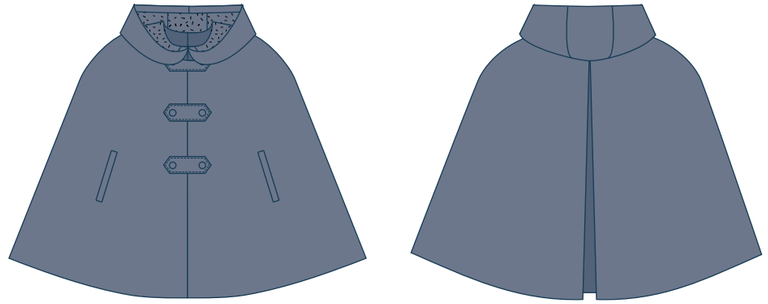

VERSION B - AVEC COL

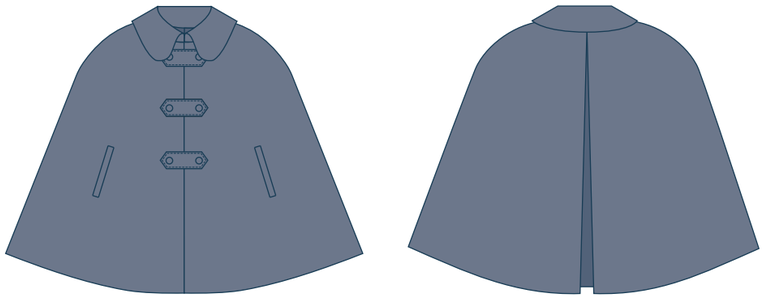

MESURES FINIES (CM)	34	36	38	40	42	44	46	48	50	52	54	52	58	60
Tour d'encolure	45	46	47	48	49	50	51	52	53	54.2	55.5	56.8	58.1	59.4
Longueur milieu dos	83.5	84	84.5	85	85.5	86	86.5	87	87.90	88.5	89.1	89.8	90.4	91
Largeur épaule à épaule	57	58	59	60	61	62	63	64	64.6	66	67.4	68.8	70.2	71.6
MÉTRAGE (CM)	**34**	**36**	**38**	**40**	**42**	**44**	**46**	**48**	**50**	**52**	**54**	**52**	**58**	**60**
A capuche - Laize 110 cm	300	300	300	320	320	320	330	330	360	370	370	380	380	380
A capuche - Laize 140 cm	240	240	240	260	260	260	280	280	290	300	300	310	310	310
A doublure capuche - Laize 110 cm	230	230	230	260	260	260	270	270	270	280	280	290	290	290
A doublure capuche - Laize 140 cm	190	190	190	210	210	210	220	220	230	240	240	260	260	260
B col - Laize 110 cm	290	290	290	310	310	310	330	330	360	370	370	390	390	390
B col - Laize 140 cm	230	230	230	260	260	260	280	280	290	300	300	310	310	310
B doublure col - Laize 110 cm	230	230	230	250	250	250	260	260	270	280	280	290	290	290
B doublure col - Laize 140 cm	190	190	190	210	210	210	220	220	230	240	240	260	260	260

GERMAIN PATRONS

MERCERIE

- 6 boutons
  (ou 3 brandebourgs)
- 90 cm de thermocollant tissé moyen
- 1 crochet

MATIÈRES

Tissus chaîne et trame :
Lainage (350g/m2 max), gabardine, sergé, ...

Mailles extensibles :
Déconseillées

Doublure :
Doublure satinée, ...

Veste
HIRO



Type : **VESTE**

Nom : **HIRO**





TAILLE
34.48 - 46.60

DIFFICULTÉ

TUTO VIDÉO

LA VESTE ALLIANT DOUCEUR ET CONFORT

- Veste style kimono
- Coupe structurée et détails soignés
- A porter ceinturée si on le souhaite
- Poches plaquées sur le devant
- Pour toutes saisons selon le tissu choisi
- Tutoriel pour le rallonger et modifier le bas de manche disponible sur le site internet

MESURES FINIES	S	M	L	XL	XXL
Tour de poitrine	113	119	125	131	137
Longueur épaule	23	24	25	26	27
Largeur dos épaule à épaule	62	65	68	71	74
Longueur milieu devant	71	72	73	74	75
Longueur milieu dos	69	69.5	70	70.5	71
Longueur de manche	40	40	40	40	40
Tour de biceps	54	55	56	57	58
Tour de bas de manche	47	49	51	53	55
MÉTRAGE	**S**	**M**	**L**	**XL**	**XXL**
Biais	520	530	540	550	560
Laize 110 cm	270	270	270	310	310
Laize 140 cm	210	210	210	220	220









GERMAIN PATRONS

MERCERIE

- Thermocollant tissé moyen
- Biais (peut être coupé dans le même tissu)

MATIÈRES

Tissus chaîne et trame :
Jacquard, tartan, double gaze, lainage fin, ..

Mailles extensibles :
Molleton, matelassé, maille

Bombers
MELROSE



TAILLE
34.48 - 46.60

DIFFICULTÉ

TUTO VIDÉO

LE BOMBERS RÉVERSIBLE

- Bombers court et réversible
- Coupe moderne et décontractée
- Manches raglan
- Deux types de cols :
    - un col bombers classique avec bord côte
    - un col montant
- Deux faces, deux types de poches :
    - une face avec poches plaquées
    - une face avec poches passepoilées
- Entièrement doublé

GERMAIN PATRONS









Type : BOMBERS Nom : MELROSE

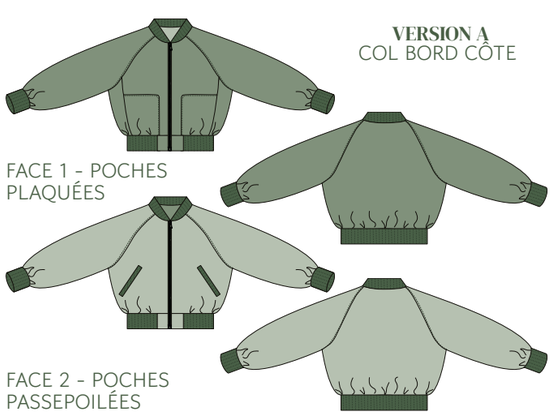

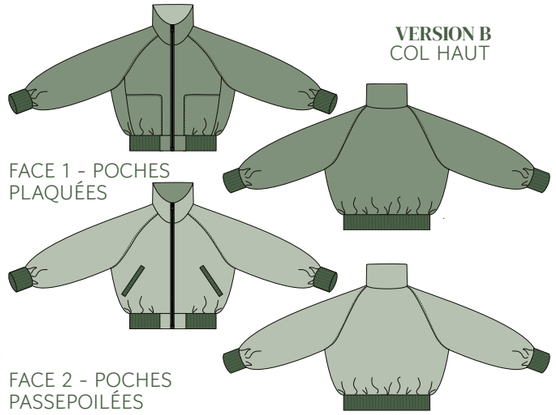

MESURES FINIES (CM)	34	36	38	40	42	44	46	48	50	52	54	56	58	60
Tour de poitrine	115	119	123	127	131	135	139	143	148	153	158	163	168	173
Tour de bas du bombers	64	68	72	76	80	84	88	92	97	102	107	112	117	122
Longueur milieu dos	56.1	56.4	56.7	57	57.3	57.6	57.9	58.2	63.6	64.1	64.5	64.9	65.3	65.8
Longueur manche	75	75.8	76.6	77.4	78.2	79	79.8	80.6	81.5	82.4	83.3	84.2	85.1	86
Tour de biceps	46.7	46.7	47.7	48.7	49.7	50.7	51.7	52.7	54	55.2	56.4	57.7	59	60.2
Tour d'encolure	49	50.1	51.2	52.3	53.5	54.7	55.9	57.1	58.7	60.3	61.9	63.5	65.1	66.8
MÉTRAGE (CM)	**34**	**36**	**38**	**40**	**42**	**44**	**46**	**48**	**50**	**52**	**54**	**56**	**58**	**60**
A1 - Laize 110 cm	170	170	170	170	170	170	190	190	220	220	220	220	230	230
A1 - Laize 140 cm	140	140	140	150	150	150	160	160	180	180	190	190	190	190
A2 - Laize 110 cm	180	180	180	180	180	180	200	200	210	210	210	210	220	220
A2 - Laize 140 cm	150	150	150	150	150	150	160	160	180	180	190	190	200	200
A - Bord-côte	70	70	70	70	70	70	70	70	70	70	70	70	70	70
A - Doublure	30	30	30	30	30	30	30	30	30	30	30	30	30	30
A - Fermeture Eclair	50	50	50	50	50	50	50	50	55	55	55	55	55	55
B1 - Laize 110 cm	180	180	180	180	180	180	210	210	220	220	230	230	240	240
B1 - Laize 140 cm	140	140	140	140	150	150	160	160	180	180	190	190	200	200
B2 - Laize 110 cm	180	180	180	190	190	190	210	210	220	220	230	230	245	245
B2 - Laize 140 cm	140	140	140	140	150	150	160	160	180	180	190	190	200	200
B - Bord-côte	60	60	60	60	60	60	60	60	60	60	60	60	60	60
B - Doublure	30	30	30	30	30	30	30	30	30	30	30	30	30	30
B - Fermeture Eclair	60	60	60	60	60	60	60	60	65	65	65	65	65	65

GERMAIN PATRONS

MERCERIE

- Fermeture Eclair réversible
- Thermocollant tissé fin

MATIÈRES

Tissus chaîne et trame :
- un tissu souple tel que
Popeline, twill, tencel, ...

- Un tissu avec plus de maintien tel que :
Denim léger, toile, sergé, gabardine légère ...

Mailles extensibles :
Déconseillées

Bord côte tubulaire de minimum 35 cm de large

Veste
OXFORD



TAILLE
34.48 - 46.60

DIFFICULTÉ

TUTO VIDÉO

LA VESTE TAILLEUR INCONTOURNABLE

- Veste féminine aux 6 versions
- Coupe droite, structurée et détails soignés
- Élégante et intemporelle
- Deux types de poches :
  - des poches passepoilées double avec rabats
  - des poches plaquées
- Trois versions pour varier les allures :
  - une version avec manches tailleur
  - une version avec manches simples
  - une version sans manches
- Col tailleur
- Pinces devants
- Découpe milieu dos
- Entièrement doublée

GERMAIN PATRONS



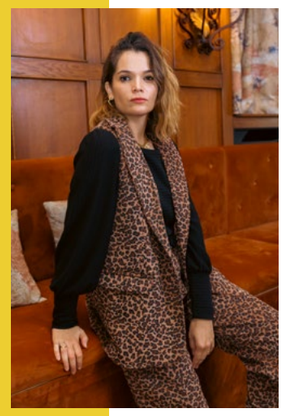





Type : VESTE

Nom : OXFORD

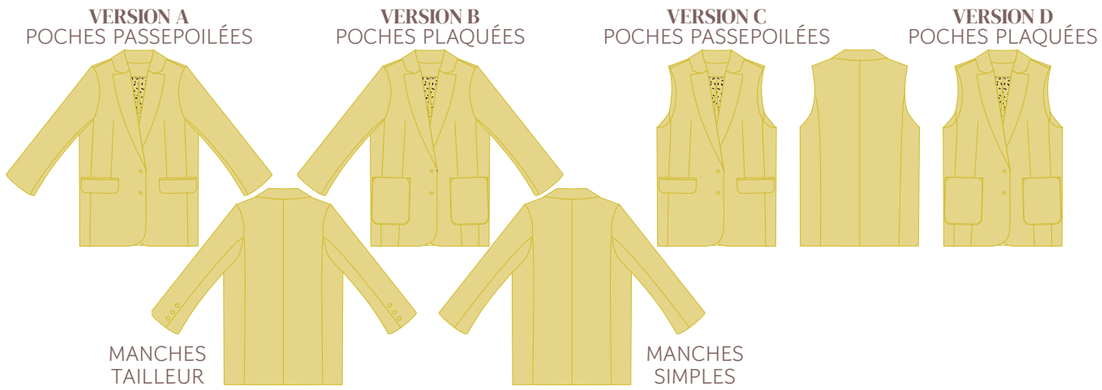

MESURES FINIES (CM)	34	36	38	40	42	44	46	48	50	52	54	56	58	60
Tour de poitrine	97	101	105	109	113	117	121	125	132	137	142	147	152	157
Tour de taille	101	105	109	113	117	121	125	129	135	140	145	150	155	160
Tour de bassin	106	110	114	118	122	126	130	134	140	145	150	155	160	165
Longueur milieu dos	74	74.5	75	75.5	76	76.5	77	77.5	78,6	79,2	79,8	80,5	81,1	81,7
Longueur épaule	12,7	13,0	13,3	13,6	13,9	14,2	14,5	14,8	15,2	15,6	16,0	16,4	16,8	17,3
Tour de biceps	36,9	38	39,1	40,1	41,2	42,3	43,3	44,4	48	49,3	50,7	52	53,4	54,7
Longueur manche	58,7	59,2	59,7	60,2	60,8	61,3	61,8	62,3	63,3	63,9	64,5	65,1	65,7	66,3
MÉTRAGE (CM)	**34**	**36**	**38**	**40**	**42**	**44**	**46**	**48**	**50**	**52**	**54**	**56**	**58**	**60**
A - Laize 110 cm	240	240	240	270	270	270	270	270	340	340	340	340	340	340
A - Laize 140 cm	200	200	200	230	230	230	230	230	260	260	260	260	260	260
A doublure - Laize 110 cm	180	180	180	200	200	200	200	200	240	240	240	240	240	240
A doublure - Laize 140 cm	140	140	140	160	160	160	160	160	200	200	200	200	200	200
B - Laize 110 cm	240	240	240	270	270	270	270	270	340	340	340	340	340	340
B - Laize 140 cm	200	200	200	230	230	230	230	230	260	260	260	260	260	260
B doublure - Laize 110 cm	160	160	160	200	200	200	200	200	240	240	240	240	240	240
B doublure - Laize 140 cm	140	140	140	160	160	160	160	160	200	200	200	200	200	200
C - Laize 110 cm	200	200	200	220	220	220	220	220	260	260	260	260	270	270
C - Laize 140 cm	150	150	150	170	170	170	170	170	210	210	210	210	210	210
C doublure - Laize 110 cm	140	140	140	150	150	150	150	150	150	150	180	180	180	180
C doublure - Laize 140 cm	100	100	100	110	110	110	110	110	150	150	150	150	150	150
D - Laize 110 cm	200	200	200	210	210	210	210	210	270	270	270	270	270	270
D - Laize 140 cm	150	150	150	160	160	160	160	160	210	210	210	210	210	210
D doublure - Laize 110 cm	140	140	140	150	150	150	150	150	150	150	150	150	150	150
D doublure - Laize 140 cm	90	90	90	110	110	110	110	110	150	150	150	150	150	150

GERMAIN PATRONS

MERCERIE

- 8 boutons (version A et B)
- 2 boutons (version C et D)
- 90 cm de thermocollant fin ou laineuse

- *Optionnel* : 2 épaulettes ou ouate pour faire des cigarettes (versions A et B)

MATIÈRES

Tissus chaîne et trame :
Lainage léger, gabardine, sergé, ...

Mailles extensibles :
Déconseillées

Doublure :
Doublure satinée, ...

Manteau
RACHEL

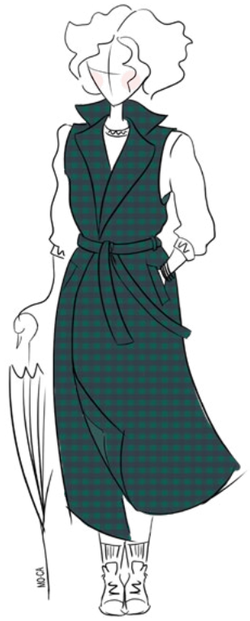

LE MANTEAU POUR BOUGER EN LIBERTÉ

- Manteau long, féminin et raffiné
- Coupe droite, structurée et détails soignés
- Patron multi-versions
- Élégant et intemporel, manteau à ceinture amovible
- Deux versions au niveau de l'encolure :
  - une version avec col tailleur
  - une version avec capuche
- Deux versions pour varier les allures :
  - une version sans manches
  - une version avec manches
- Poches paysannes
- Entièrement doublé
- Version déclinable en trench pour la mi-saison
- Tutoriel disponible sur le site pour ajouter une fente milieu dos

GERMAIN PATRONS

TAILLE
34.48 - 46.60

DIFFICULTÉ

TUTO VIDÉO









Type : MANTEAU Nom : RACHEL

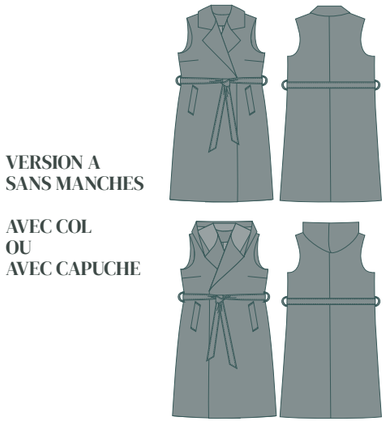

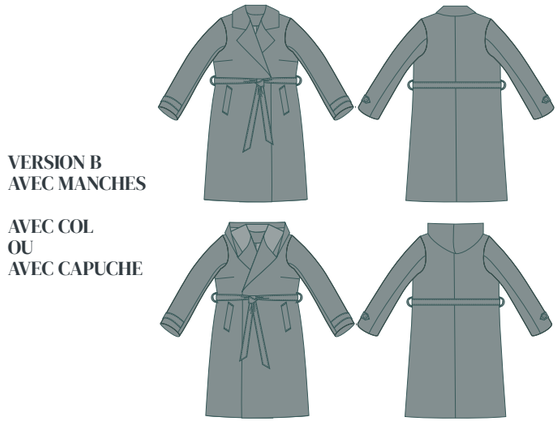

MESURES FINIES (CM)	34	36	38	40	42	44	46	48	50	52	54	56	58	60
Tour de poitrine	95	99	103	107	111	115	119	123	128	133	138	143	148	153
Tour de taille	96	100	104	108	112	116	120	124	129	134	139	144	149	154
Tour de bassin	100	104	108	112	116	120	124	128	133	138	143	148	153	158
Carrure Dos	37	38	39	40	41	42	43	44	45	46	47	48	49	50
Longueur milieu dos	113	113.5	114	114.5	115	115.5	116	116.5	117	117.5	118	118.5	119.5	120
Longueur manche	61	61.5	62	62.5	63	63.5	64	64.5	66.5	66	66.5	67.5	68	68.5
Tour de biceps	35.2	36.4	37.6	38.87	40	41.2	42.4	43.6	45.1	46.6	48	49.5	51	52.5
MÉTRAGE (CM)	**34**	**36**	**38**	**40**	**42**	**44**	**46**	**48**	**50**	**52**	**54**	**56**	**58**	**60**
A col - Laize 110 cm	340	340	350	350	360	360	370	370	430	430	440	440	440	440
A col - Laize 140 cm	270	270	270	270	280	280	280	280	310	310	310	310	310	310
A capuche - Laize 110 cm	370	370	370	370	380	380	380	380	450	450	460	460	470	470
A capuche - Laize 140 cm	280	280	290	290	300	300	310	310	330	330	340	340	350	350
A doublure col - Laize 110 cm	230	230	240	240	250	250	250	250	260	260	260	260	260	260
A doublure col - Laize 140 cm	130	130	130	160	200	200	220	220	230	230	250	250	260	260
A doublure capuche - Laize 110 cm	220	220	270	270	280	280	290	290	290	290	300	300	300	300
A doublure capuche - Laize 140 cm	170	170	170	170	200	200	220	220	270	270	280	280	280	280
B col - Laize 110 cm	400	400	410	410	420	420	430	430	490	490	500	500	510	510
B col - Laize 140 cm	310	310	310	310	320	320	320	320	370	370	380	380	380	380
B capuche - Laize 110 cm	400	400	410	410	420	420	430	430	510	510	520	520	530	530
B capuche - Laize 140 cm	340	340	340	340	350	350	350	350	410	410	420	420	420	420
B doublure col - Laize 110 cm	220	220	290	290	290	290	290	290	320	320	350	350	360	360
B doublure col - Laize 140 cm	190	190	190	190	210	210	220	220	270	270	290	290	300	300
B doublure capuche - Laize 110 cm	270	270	290	310	320	320	330	330	370	370	400	400	410	410
B doublure capuche - Laize 140 cm	230	230	230	230	230	230	230	230	290	290	290	300	300	300

GERMAIN PATRONS

MERCERIE

- Thermocollant tissé moyen ou laineuse (1.5 m)

MATIÈRES

Tissus chaîne et trame :
Lainage, gabardine, sergé, ...

Mailles extensibles :
Déconseillées

Doublure :
Viscose, coton, satin, ...

Manteau
SCARLETT



Type : **MANTEAU** Nom : **SCARLETT**





TAILLE
XXS.XXXL

DIFFICULTÉ

TUTO VIDÉO

LE MANTEAU OVERSIZE TOUTE EN ÉLÉGANCE

- Manteau long, aux chevilles, féminin et enveloppant
- Coupe oversize confortable aux lignes épurées
- Élégant et affirmé
- Manteau facile à coudre
- Large col châle
- Poches invisibles dans le côté
- Manches tombantes type raglan
- Entièrement doublé

MESURES FINIES	XXS	XS	S	M	L	XL	XXL	XXXL
Tour de taille poitrine	109,4	115,4	121,4	127,4	135,4	143,4	151,4	159,4
Tour du bas	162,5	168,5	174,5	180,5	188,5	196,5	204,5	212,5
Longueur épaule	19,8	20,9	22,1	23,4	25,3	27,1	29,1	31,0
Longueur milieu dos	131,0	131,7	132,5	133,2	134,2	135,2	136,2	137,2
Longueur milieu devant	133,7	135,0	136,3	137,6	140,1	142,6	145,1	147,6
Demi-envergure	79,1	80,7	82,3	84,0	87,1	90,3	93,4	96,6
Longueur de manche	52,6	52,6	52,6	52,5	53,3	54,0	54,8	55,5
Tour de biceps	45,2	47,3	49,4	51,5	54,1	56,7	59,3	61,9
Tour bas de manche	31,3	32,1	32,9	33,7	34,9	36,1	37,3	38,5
MÉTRAGE	XXS	XS	S	M	L	XL	XXL	XXXL
Tissu - Laize 110 cm	530	540	540	540	570	580	640	660
Tissu - Laize 140 cm	380	400	400	410	420	430	440	450
Doublure - Laize 110 cm	320	330	330	330	330	350	390	400
Doublure - Laize 140 cm	240	250	260	270	270	290	310	330









MERCERIE

- 3 boutons diamètre 2.5 cm
- Thermocollant tissé moyen

MATIÈRES

- Tissus chaîne et trame : Lainage, gabardine, sergé, jacquard, ...

- Doublure : satin de coton, satin de viscose ...

- Mailles extensibles : Déconseillées